

INFORME ANUAL DE VENTAS 2014



DIRECCIÓN DE VENTAS, DEPARTAMENTO DE SERVICIO AL CLIENTE

reCOPE[®]

CONTENIDO

	Página
INTRODUCCION	1
OBJETIVO	2
ANALISIS DE VENTAS POR PRODUCTOS AÑO 2014	3-8
CONCLUSION	9
CAPÍTULO I	INFORMACIÓN ECONÓMICA
Rep: 1.1	Tipo de cambio del colón con respecto al dólar por mes para la venta período 2004-2014 10
Rep: 1.2	Tipo de cambio del colón con respecto al dólar por mes para la compra período 2004-2014 10
Rep: 1.3	Precio de venta al público de los diferentes productos (colones) 2014. 11
Rep: 1.4	Fórmulas de cálculo de flete de producto limpio y negro. 12
Rep: 1.5	Márgenes de comercialización a Estaciones de Servicio Terrestres. 13
CAPÍTULO II	VENTAS ANUALES POR PRODUCTOS Y PORCENTAJES
Rep: 198	Ventas anuales por productos (barriles) 2004-2014. 14
Rep: 199	Ventas anuales por productos (metros cúbicos) 2004-2014. 15
Vfarest 201_2	Ventas totales por productos nacionales, exportaciones y porcentajes 2014 16
Vfarest 205E	Ventas mensuales por productos nacionales y exportación (litros) 2014. 17
Vfarest 205EM	Ventas mensuales por productos nacionales y exportaciones (metros cúbicos) 2014 18
Vfarest 205 F	Ventas mensuales por productos nacionales y exportaciones (barriles) 2014. 19
Vfarest 205C_2	Ventas mensuales por productos nacionales y exportación (miles de colones) 2014. 20
Vfarest 205 D_2	Ventas mensuales por productos nacionales y exportación (dólares) 2014. 21
Vfarest 206	Precio promedio mensual de venta por productos (colones por litros) 2014. 22
Vfarest 206 A-2	Precio promedio mensual de venta por productos (dólares por barril) 2014. 23
Vfarest 210	Porcentaje de cambio en el volumen mensual de ventas (litros) del mes actual con respecto al mismo mes del año anterior 2014-2013. 24
Vfarest 211	Porcentaje de cambio en el volumen mensual de ventas (litros) del mes actual con respecto al mes anterior del mismo año 2014. 25
Vfarest 212	Porcentaje de cambio en el volumen mensual acumulado de ventas (litros) del mes actual con respecto al mismo mes anterior 2014-2013. 26
Vfarest 213	Porcentaje de cambio en el volumen mensual acumulado de ventas (litros) mes actual con respecto al mismo mes del año anterior por producto 2014-2013. 27
CAPÍTULO III	VENTAS ANUALES POR PLANTELES
Vfarest 202 B_2	Ventas totales por planteles y productos nacionales y exportación (miles de colones) 2014. 28
Vfarest 202 C_2	Precios promedio de ventas por plantel (colones/litro) 2014. 29
Vfarest 204 D	Ventas totales por planteles y productos nacionales y exportación (litros) 2014. 30
Vfarest 204 D_1	Ventas totales por planteles y productos nacionales y exportación (metros cúbicos) 2014. 31
Vfarest 204 D_2	Ventas totales por planteles y productos nacionales y exportación (barriles) 2014. 32
CAPÍTULO IV	VENTAS ANUALES POR SECTOR ECONÓMICO
Vfarest 217 A	Ventas anuales por clasificación CIIU (metros cúbicos) 2014. 33
Vfarest 217 D_A	Ventas anuales por clasificación CIIU (miles de colones) 2014. 34
CAPÍTULO V	VENTAS ANUALES POR PROVINCIA Y CANTÓN
Vfarest 236 B	Ventas anuales por cantón y provincia de San José (metros cúbicos) 2014. 35
Vfarest 236 B	Ventas anuales por cantón y provincia de Alajuela (metros cúbicos) 2014. 36
Vfarest 236 B	Ventas anuales por cantón y provincia de Cartago (metros cúbicos) 2014. 37
Vfarest 236 B	Ventas anuales por cantón y provincia de Heredia (metros cúbicos) 2014. 38
Vfarest 236 B	Ventas anuales por cantón y provincia de Guanacaste (metros cúbicos) 2014. 39
Vfarest 236 B	Ventas anuales por cantón y provincia de Puntarenas (metros cúbicos) 2014. 40
Vfarest 236 B	Ventas anuales por cantón y provincia de Limón (metros cúbicos) 2014. 41

INTRODUCCIÓN

El presente documento constituye el Informe Anual de Ventas de la Refinadora Costarricense de Petróleo S.A. (RECOPE) correspondiente al año 2014, la cual logró vender la cantidad de 3 087 620 m³, representando un aumento de 2,12% (64 220 m³) con respecto al año 2013.

Las ventas anuales expresadas en colones (incluye impuesto único) llegó a la cantidad récord de ¢1 715 603 675 de miles de colones, equivalente a \$3 172 318 miles de dólares, por lo que puede concluirse que las ventas diarias promedio por total producto en RECOPE fueron de \$ 8 811 994 de dólares en el 2014.

En el I Capítulo se presenta la información económica sobre los tipos de cambio mensuales del colón con respecto al dólar, tanto para la compra como para la venta, incluye precios de venta al público, fórmulas de fletes y los márgenes de comercialización para las estaciones de servicio terrestre.

El Capítulo II contiene las ventas históricas por año y producto expresados en barriles y metros cúbicos, para los períodos comprendidos entre el año 2004 al año 2014. Contiene, además, las ventas mensuales para el 2014 presentados en litros, metros cúbicos, barriles, miles de colones, dólares, precio promedio de venta por producto en colones por litro y en dólares por barril, así como su variación porcentual por producto.

El Capítulo III incluye las ventas anuales de la demanda nacional y de exportación por cada plantel y aeropuerto para el 2014, los reportes son presentados en litros, metros cúbicos, barriles, en miles de colones y precio promedio de venta en planteles y aeropuertos.

El Capítulo IV presenta las ventas anuales por Sector Económico (Clasificación CIIU) para el año 2014 presentados los reportes en metros cúbicos y miles de colones.

El Capítulo V considera las ventas anuales por productos y División Geográfica (provincia y cantón) los reportes son presentados en metros cúbicos para el año 2014.

Del capítulo II al V contiene los gráficos en forma comparativa de un año a otro y en forma comparativa para una mejor interpretación de las ventas durante el año 2014.

Finalmente, esperamos que la información suministrada en este informe de ventas sea un instrumento valioso para el análisis y la toma de decisiones correspondientes, que coadyuven a una mejor eficiencia y competitividad de la Empresa en el mercado regional de los combustibles.

OBJETIVO

Presentar los reportes estadísticos de ventas de los diferentes productos correspondiente al año 2014 con su respectivo análisis.

ANÁLISIS DE VENTAS POR PRODUCTOS
AÑO 2014

Las ventas anuales por productos derivados del petróleo para el año 2014, fueron de 3 087 620 m³, le corresponden un 90,95% (2 808 044 m³) por ventas nacionales y un 9,05% (279 576 m³) le corresponden a ventas al ICE (Generación Térmica). Las ventas anuales por productos del año 2014 presentaron un aumento de 2,12% (64 220 m³) con respecto a las ventas anuales por productos para el año 2013. Las ventas anuales del total Diesel + el total Gasolinas representaron ambos productos un 72,38% (1 160 393 m³ + 1 074 576 m³ = 2 234 969 m³) del total vendido por RECOPE para el año 2014.

A continuación se presenta el análisis de las ventas por producto correspondiente al periodo en estudio:

DIÉSEL 50

Las ventas totales de Diésel 50 (nacional +ICE) para el año 2014 aumentaron en un 3,16% (35 541 m³) con relación al año 2013. Las ventas nacionales de Diésel 50 sin incluir al ICE aumentaron en un 2,08% (21 974 m³) con relación al año anterior.

Para el año 2014, se vendieron un total de 79 547 m³ de Diésel 50 al ICE (Generación Térmica), lo cual indica un aumento de un 20,56% (13 567 m³) con respecto al año 2013. Esto es debido a que el ICE como en otros años requiere de este producto para sus plantas de generación térmica.

El siguiente cuadro # 1 se presenta las ventas totales de Diésel 50 al ICE (Generación Térmica) por trimestre para los años 2014 vrs 2013. Como se puede observar en este cuadro los trimestres I y II son los periodos donde el ICE requiere más de este producto. Todo lo contrario se presenta para los trimestres III y IV donde el Diesel 50 disminuye en forma acelerada esto es debido a los aumentos en los niveles de los embalses que tiene el ICE para la Generación Térmica.

CUADRO # 1										
VENTAS COMPARATIVAS DE DIESEL AL ICE (GENERACION TERMICA)										
METROS CUBICOS Y PORCENTAJE										
2014 Vrs 2013										
	I TRIMESTRE (m ³)		II TRIMESTRE (m ³)		III TRIMESTRE (m ³)		IV TRIMESTRE (m ³)		VENTAS ANUAL (m ³)	
AÑOS	2014	2013	2014	2013	2014	2013	2014	2013	2014	2013
DIESEL	27 854	30 561	48 162	31 540	1 538	2 001	1 993	1 878	79 547	65 980
DIFERENCIA m³	-2 707		16 622		-463		115		13 567	
DIFERENCIA %	-8,86		52,70		23,14		6,12		20,56	

En el siguiente cuadro # 2 se presentan las ventas totales de Diesel 50 por sector económico (CIU) para los años 2014 vrs 2013.

CUADRO # 2 VENTAS DE DIESEL POR SECTOR ECONOMICO METROS CUBICOS						
SECTOR ECONOMICO	ANUAL	%	ANUAL	%	DIFERENCIA	%
	2014 (m³)	DE MERCADO	2013 (m³)	DE MERCADO	(m³)	ANUAL
ESTACIONES DE SERVICIO	783 461	67,52%	768 631	68,33%	14 830	1,93%
PEDDLERS	133 027	11,46%	141 078	12,54%	-8 051	-5,71%
ELECTRICIDAD, GAS Y AGUA	82 931	7,15%	66 987	5,96%	15 944	23,80%
TRANSPORTE	66 608	5,74%	59 792	5,32%	6 816	11,40%
INDUSTRIALES	40 214	3,47%	31 298	2,78%	8 916	28,49%
PESCA	24 250	2,09%	23 575	2,10%	675	2,86%
CONSTRUCCION	24 723	2,13%	17 952	1,59%	6 771	37,72%
OTROS SECTORES	5 180	0,45%	15 539	1,38%	-10 359	- 66,66%
TOTALES m³	1 160 393	100,00%	1 124 852	100,00%	35 541	3,16%

Según el cuadro anterior, los sectores económicos que incrementaron sus ventas de Diésel 50 para el año 2014 con relación al año 2013 fueron: Estaciones de Servicio con un 1,93%, Electricidad, Gas y Agua con un 23,80%, Transporte con un 11,40%, Industriales con un 28,49%, Pesca con un 2,86%, Construcción con un 37,72%.

Adicionalmente se puede observar en términos generales que el Diésel 50 es usado en más de un 92% para el transporte terrestre en el país.

Durante el año 2014 las ventas totales de Diésel 50 (Nacional + ICE) representaron un 37,58% (1 160 393 m³) dentro del mercado nacional siendo el primer producto de mas ventas para RECOPE

GASOLINAS (PLUS 91 y SUPER)

En el año 2014, las ventas totales de las gasolinas (Plus 91 + Súper) fueron de 1 074 576 m³. Éstas presentaron un aumento de un 2,41% (25 337 m³) con respecto a las ventas totales de gasolinas (Plus 91 + Súper) del año 2013.

Si comparamos las ventas anuales de Gasolinas Plus 91 (Regular) y Súper del año 2014 con respecto al año 2013, se puede apreciar que la Gasolina Plus 91 (Regular) disminuyó en un 0,67% (4 063 m³) mientras que la Gasolina Súper aumentó en un 6,57% (29 400 m³) respectivamente.

Las ventas totales de gasolinas (Plus 91 + Súper) para el año 2014 por sector económico (CIU) están representadas por las estaciones de servicio con una participación de un 99% y un 1% lo conforman otros clientes directos (pescadores, peddlers y otros clientes).

En el cuadro # 3 se presenta el porcentaje de participación de cada gasolina con respecto a las ventas anuales de gasolinas en el mercado nacional para los años 2014 y 2013.

CUADRO # 3		
PORCENTAJE DE PARTICIPACIÓN DE LAS GASOLINAS		
PRODUCTOS	2014	2013
GASOLINA PLUS 91 (Regular)	55,65%	57,38%
GASOLINA SUPER	44,35%	42,62%
TOTAL GASOLINAS	100,00%	100,00%

Como se puede observar en el cuadro # 3 para el año 2014 vrs 2013 la Gasolina Plus 91 (Regular) tiene una posición dominante (55,65% y 57,38%) en el mercado nacional con respecto a la Gasolina Súper en ambos años. Pero la Gasolina Súper en el año 2014 tiene un incremento de 1,73 puntos porcentuales con respecto al año 2013

En el siguiente cuadro # 4 se presenta el seguimiento al Plan Piloto de la gasolina Plus 91 con Etanol en el plantel de Barranca donde podemos observar un incremento en ambas gasolinas en especial con la gasolina Plus 91 con Etanol de un 4,66% (4 059 m³) y la gasolina súper de un 6,77% (5 798 m³). Las ventas totales de gasolinas (Plus 91 + Súper) en el plantel de Barranca aumentaron en un 5,70% con relación a las ventas totales de gasolinas para el año 2013. Esto lo que demuestra es un aumento considerable de ambas gasolinas por parte de nuestros clientes tanto en la zona pacífico central y sur del país.

CUADRO # 4
VENTAS TOTALES DEL PLANTEL BARRANCA 2014 vrs 2013
METROS CUBICOS

PRODUCTOS	ANUAL	%	ANUAL	%	DIFERENCIA	%
	2014 (m ³)	DE MERCADO	2013 (m ³)	DE MERCADO		
GASOLINA PLUS 91 (Regular)	91 235	49,93%	87 176	50,43%	4 059	4,66%
GASOLINA SUPER	91 496	50,07%	85 698	49,57%	5 798	6,77%
TOTAL GASOLINAS m³	182 731	100,00%	172 874	100,00%	9 857	5,70%

En el siguiente gráfico se observa el comportamiento que tuvieron los precios de ventas de las gasolinas Plus 91 y Súper para el año 2014. En el mes de enero 2014 el precio de la Gasolina Plus 91 fue de ¢648,00 el litro y de la Gasolina Súper fue de ¢672,00 el litro. El tope máximo se presentó en los meses de julio y agosto 2014 con un precio para la Gasolina Plus 91 de ¢788,00 y ¢782,00 el litro y para la Gasolina Súper fue de ¢816,00 y ¢810,00 el litro, estos precios estuvieron vigentes por dos meses aproximadamente. A finales del mes de agosto 2014 se presentaron las primeras disminuciones en el precio de venta de las gasolinas debido a la baja en el precio internacional del petróleo y a las decisiones de Arabia Saudita de no bajar su producción por la presión de otros gobiernos de introducir cambios en sus políticas energéticas en países como Europa, China y Latinoamérica con tecnologías limpias. En el mes de diciembre 2014 el precio de la Gasolina Plus 91 fue de ¢655,00 el litro y la Gasolina Súper fue de ¢689,00 el litro.

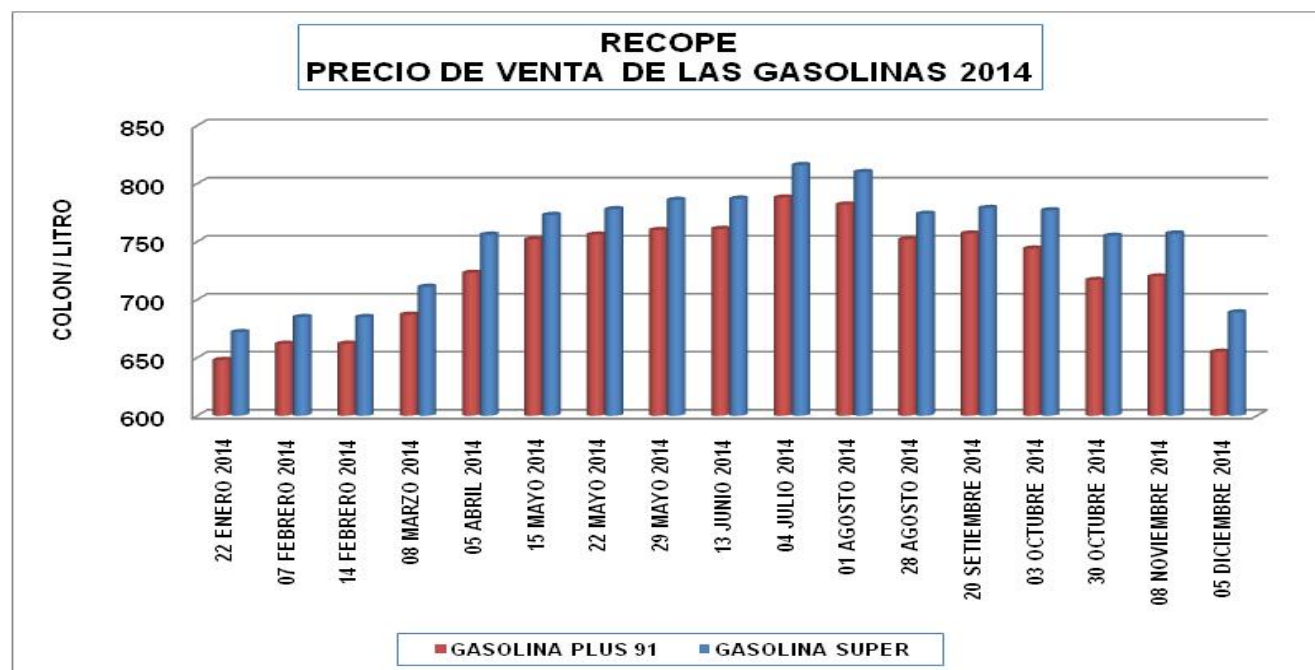

Las ventas anuales y totales de gasolinas (Plus 91 + Súper) representaron un 34,80% (1 074 576 m³) del total vendido durante el año 2014, siendo el segundo producto de más ventas para RECOPE.

BUNKER C + BUNKER BAJO AZUFRE

Las ventas totales de Búnker (Búnker C + Búnker Bajo Azufre) para el año 2014 disminuyeron en un 5,57% (18 132 m³) con respecto a las ventas totales de Búnker (Búnker C + Búnker Bajo Azufre) para el año 2013. Las ventas totales de Búnker (Búnker C + Búnker Bajo Azufre) para el año 2014 fueron distribuidas en el mercado nacional de la siguiente manera: ICE (Factor Térmico) con un 62,07% (190 872 m³), los Industriales con un 30,07% (92 445 m³), los Peddlers con un 6,12% (18 819 m³) y por el sector Gobierno (Hospitales y CNP) con un 1,74% (5 341 m³).

Las ventas anuales y totales de Búnker (Búnker C + Búnker Bajo Azufre) para el año 2014 tiene una participación en el mercado nacional de un 9,96% (307 477 m³) ocupando el tercer lugar de más ventas para RECOPE.

LPG

Las ventas de LPG para el año 2014 aumentaron en un 7,41% (17 494 m³) con respecto a las ventas de LPG para el año 2013. Las ventas de LPG para el año 2014 está compuesto por las Distribuidoras (Gaseras) con una participación de un 88,71% (225 067 m³) y por los Industriales con un 11,29% (28 644 m³). El LPG es utilizado en hoteles, restaurantes, sodas y viviendas para la cocción de alimentos y secado de ropa. En el sector industrial este producto es utilizado en hornos de alta temperatura y en el sector transporte el LPG es usado en vehículos de turismo, autobuses urbanos y en camiones de basura y en montacargas.

Las ventas anuales y totales de LPG para el año 2014 tiene una participación en el mercado nacional de un 8,22% (253 711 m³) ocupando el cuarto lugar de mas ventas para RECOPE.

JET A-1

Las ventas de JET A-1 para el año 2014 aumentaron en un 0,98% (1 957 m³) y con relación a las ventas de JET A-1 para el año 2013. Las ventas de JET A-1 para el año 2014 está compuesto por clientes de aviación con un 94,82% (190 862 m³), por gobiernos extranjeros con un 2,83% (5 696 m³) y otros clientes con un 2,35% (4 731 m³). El JET A-1 es utilizado principalmente en motores de turbina para el transporte aéreo de pasajeros, de carga y para actividades de fumigación.

Las ventas anuales de JET A-1 para el año 2014 tiene una participación en el mercado nacional de un 6,52% (201 262 m³) ocupando el quinto lugar de más ventas para RECOPE.

ASFALTO AC-30

Las ventas de Asfalto AC-30 para año 2014 aumentaron en un 8,08% (4 824 m³) con relación a las ventas de Asfalto AC-30 para el año 2013. Las ventas de Asfalto AC-30 para el año 2014 está compuesto por empresas Constructoras con una participación de un 89,25% (57 613 m³), por el MOPT con un 7,20% (4 647 m³) y por los Peddlers con un 3,56% (2 295 m³). La estacionalidad que presenta este producto va en función de las partidas presupuestarias con que cuenta el CONAVI para transferir hacia las empresas constructoras para el mantenimiento de la red vial.

Las ventas anuales de Asfalto AC-30 para el año 2014 tiene una participación en el mercado nacional de un 2,09% (64 555 m³) ocupando el sexto lugar de más ventas para RECOPE.

PLANTELES Y AEROPUERTOS

En el siguiente cuadro # 5 se presenta las ventas totales por productos para el año 2014 vrs 2013 en planteles y aeropuertos. Como se puede observar en este cuadro los únicos planteles que incrementaron sus ventas fueron: La Garita con 2,64%, Barranca con un 2,62% y Moín con un 4,76%. En los aeropuertos fueron el Juan Santamaría con un 0,83% y el Daniel Oduber Q. con un 7,09%. Del total vendido por RECOPE para el año 2014 le correspondió un 93,65% (2 891 669 m³) a las ventas anuales por planteles y un 6,35% (195 951 m³) a las ventas anuales por aeropuertos.

A finales del mes de abril 2014 RECOPE empezó a vender Diesel 50 y Gasolina Plus 91 en el aeropuerto Daniel Oduber Quirós, sus ventas finales del año fueron de 2 m³ para ambos productos. En el aeropuerto Juan Santamaría las ventas de estos productos se iniciaron en el mes de octubre 2014, sus ventas finales del año fueron de 31 m³ para el Diesel 50 y de 0,152 m³ para la Gasolina Plus 91.

CUADRO # 5				
VENTAS COMPARATIVAS EN PLANTELES Y AEROPUERTOS				
PERIODO 2014 VRS 2013				
METROS CUBICOS Y PORCENTAJES				
PLANTLES Y AEROPUERTOS	2014 (m³)	2013 (m³)	DIFERENCIA (m³)	% ANUAL
LA GARITA	820 586	799 500	21 086	2,64%
EL ALTO	736 753	743 989	-7 236	-0,97%
MOIN	702 883	670 921	31 962	4,76%
BARRANCA	631 447	615 329	16 118	2,62%
AEROP. JUAN SANTAMARIA	156 906	155 615	1 291	0,83%
AEROP. DANIEL ODUBER Q.	36 578	34 156	2 422	7,09%
AEROP. TOBIAS BOLAÑOS P.	2 428	3 807	-1 379	-36,22%
AEROP. INT. LIMON	39	84	-45	-53,57%
TOTALES (m³)	3 087 620	3 023 400	64 220	2,12%

CONCLUSION

Para RECOPE las ventas anuales por productos para el año 2014 presentaron un incremento muy satisfactorio de un 2,13% con respecto a las ventas anuales por productos para el año 2013. Los aumentos de precio que se presentaron en el año 2014 no fueron un obstáculo para el consumidor final a la hora de adquirir de este combustible. Por tal motivo el mercado de los hidrocarburos en Costa Rica sigue siendo un mercado sumamente dependiente de los productos derivados del petróleo ya que son fuentes de energía necesarias y de desarrollo para el país y su demanda cada vez va en aumento en productos como el Diesel 50 en las gasolinas súper y Plus 91, el LPG, el Búnker (Térmico), el JET A-1 y en el Asfalto AC-30.



Elaborado: Lic. Juan José Castrillo C.
Departamento de Servicio al Cliente



Aprobado: MBA. Ileana Harrison C.
Jefe Departamento de Servicio al Cliente

CAPITULO I

INFORMACION

ECONOMICA

DIRECCION DE VENTAS, DEPARTAMENTO DE SERVICIO AL CLIENTE

RECOPE											
TIPO DE CAMBIO PROMEDIO DEL COLON CON RESPECTO											
AL DÓLAR AMERICANO POR MES PARA LA VENTA											
PERIODO 2004-2014											
											REP.:EST 1.1
MES	2004	2005	2006	2007	2008	2009	2010	2011	2012	2013	2014
ENERO	420.53	461.18	499.15	520.01	500.34	561.44	569.54	512.08	515.33	506.30	509.27
FEBRERO	423.73	464.46	502.06	521.05	499.22	567.52	558.62	507.45	516.19	507.22	533.12
MARZO	426.92	467.61	504.78	520.77	498.30	570.43	542.70	505.62	514.37	504.67	557.42
ABRIL	429.96	470.52	507.41	520.74	497.15	575.24	521.46	505.21	509.95	504.57	555.21
MAYO	433.13	473.77	509.75	520.72	514.40	579.35	532.92	508.52	510.39	504.52	560.35
JUNIO	436.44	477.05	512.67	520.70	522.88	581.45	540.32	511.12	505.70	504.43	556.47
JULIO	439.71	480.10	515.41	520.72	540.91	586.71	529.23	510.33	506.12	504.40	543.90
AGOSTO	443.09	483.29	518.06	520.69	556.78	591.67	517.14	510.98	504.62	505.06	545.05
SETIEMBRE	446.72	486.27	520.69	520.72	558.57	591.66	515.29	516.26	503.33	507.41	545.40
OCTUBRE	450.27	489.36	521.67	521.05	559.89	587.20	515.66	520.68	503.20	506.16	545.37
NOVIEMBRE	453.89	492.73	519.16	516.45	558.54	572.29	517.29	513.24	505.38	505.84	543.04
DICIEMBRE	457.64	496.09	519.04	501.62	555.12	573.34	511.63	511.13	505.16	505.95	541.23
PROMEDIO ANUAL	438.50	478.54	512.49	518.77	530.18	578.26	530.84	511.08	508.36	505.53	544.69

RECOPE											
TIPO DE CAMBIO PROMEDIO DEL COLON CON RESPECTO											
AL DÓLAR AMERICANO POR MES PARA LA COMPRA											
PERIODO 2004-2014											
											REP.:EST 1.2
MES	2004	2005	2006	2007	2008	2009	2010	2011	2012	2013	2014
ENERO	419.30	459.54	497.29	516.15	494.61	551.31	559.05	501.87	504.10	495.34	496.42
FEBRERO	422.45	462.80	500.23	517.19	493.51	557.78	548.64	497.20	505.05	496.22	518.76
MARZO	425.67	465.91	502.99	516.92	492.36	560.71	532.65	495.12	503.26	493.50	542.00
ABRIL	428.72	468.78	505.56	516.73	491.28	565.10	511.29	494.50	498.48	493.49	540.12
MAYO	431.89	471.98	507.63	516.77	507.55	569.74	522.40	497.78	499.33	493.59	545.73
JUNIO	435.10	475.28	510.39	516.68	516.46	571.89	529.91	500.21	494.78	493.33	544.76
JULIO	438.37	478.50	513.27	516.60	532.26	577.20	518.70	499.41	495.25	493.07	533.02
AGOSTO	441.70	481.46	515.88	516.58	547.15	582.21	506.85	500.19	494.00	493.14	534.17
SETIEMBRE	445.21	484.56	518.50	516.37	548.97	582.16	505.06	505.50	492.62	495.12	534.26
OCTUBRE	448.86	487.72	518.02	516.58	550.25	577.49	505.06	509.52	492.40	493.96	533.84
NOVIEMBRE	452.44	490.91	514.76	511.29	548.65	562.38	507.40	502.22	494.43	493.59	531.39
DICIEMBRE	456.04	494.15	515.19	495.75	544.48	562.64	501.12	499.81	495.39	493.51	529.31
PROMEDIO ANUAL	437.15	476.80	509.98	514.47	522.29	568.45	520.53	500.30	497.41	493.97	532.03

Fuente: Banco Central de Costa Rica

NOTA: Se presenta un promedio anual ponderado por el número de días que estuvo vigente.

Dirección de Ventas, Departamento de Servicio al Cliente

RECOPE
PRECIOS DE VENTAS AL CONSUMIDOR FINAL (GASOLINAS, DIESEL Y KEROSENE) Y PRECIOS A CLIENTES DIRECTOS DE LOS DIFERENTES PRODUCTOS
SEGUN FECHA DE CAMBIO 2014 (valor en colones por litro)

REP.:EST 1.3

RIGE A PARTIR DE	Gaceta	Gasolina Super	Gasolina Plus 91 (Regular)	Diesel 50	Diesel 0,5	Kerosene	Bunker-C	Diesel Pesado	Asfalto AC-30	Emulsión Asfáltica	L.P.G	Jet A-1	Av-Gas	Nafta Liviana	Nafta Pesada	PRECIOS P/PESCADORES		IFO-380 *
																Gasolina Plus 91 (Regular)	Diesel	
22 DE ENERO DEL 2014	14	672.0000	648.0000	632.0000	571.8080	562.0000	344.5230	431.9210	327.5830	221.2250	246.4430	579.4440	920.8610	433.4280	435.0990	355.3410	403.3500	
31 DE ENERO DEL 2014																		708.3975
07 DE FEBRERO DEL 2014	26	685.0000	662.0000	631.0000	567.9710	565.0000	340.8020	428.0620	324.1190	219.1120	246.2550	582.9350	922.4040	448.8240	450.3730	342.1980	402.3010	
14 DE FEBRERO DEL 2014	31	685.0000	662.0000	631.0000	567.9710	565.0000	340.8020	428.0620	324.1190	219.1120	246.2550	582.9350	922.1540	448.8240	450.3730	342.1980	402.3010	
28 DE FEBRERO DEL 2014																		705.6625
08 DE MARZO DEL 2014	47	711.0000	687.0000	650.0000	575.2960	580.0000	352.7790	437.5190	341.3720	229.8460	290.7960	597.5160	951.8790	440.7080	443.6750	382.8570	423.5600	
31 DE MARZO DEL 2014																		683.8800
05 DE ABRIL DEL 2014	67	756.0000	723.0000	675.0000	606.9810	606.0000	370.8370	463.2680	359.5620	241.8660	237.9390	624.3110	987.9950	469.2550	471.0800	402.4840	429.6050	
30 DE ABRIL DEL 2014																		701.9975
15 DE MAYO DEL 2014	91	773.0000	752.0000	674.0000	609.0760	601.0000	376.4290	466.4940	374.7220	250.6190	240.7270	619.0210	1007.4190	471.4340	473.1740	425.1050	429.1870	
22 DE MAYO DEL 2014	96	778.0000	756.0000	677.0000	611.8260	602.0000	376.9290	467.4940	375.7220	251.3690	241.7270	621.7710	1011.9190	472.1840	473.9240	425.1050	429.1870	
29 DE MAYO DEL 2014	101	786.0000	760.0000	689.0000	620.8960	611.0000	390.0930	478.5740	383.2100	256.5640	243.7840	630.8810	1021.3530	479.6820	482.6600	418.4410	450.4500	
31 DE MAYO DEL 2014																		718.9550
13 DE JUNIO DEL 2014	112	787.0000	761.0000	689.0000	620.8960	612.0000	390.0930	478.5740	383.2100	256.5640	243.7840	630.8810	1021.3530	479.6820	482.6600	418.4410	450.4500	
30 DE JUNIO DEL 2014																		727.0375
04 DE JULIO DEL 2014	127	816.0000	788.0000	676.0000	604.8580	600.0000	392.5590	470.1140	398.8740	262.1900	229.3040	617.6010	1046.4030	480.9460	483.5560	422.3210	427.7010	
31 DE JULIO DEL 2014																		723.2150
01 DE AGOSTO DEL 2014	146	810.0000	782.0000	667.0000	589.7320	591.0000	378.4920	455.5660	411.8360	268.0540	228.7540	608.1540	1023.1530	470.0390	471.4400	422.8630	423.0170	
28 DE AGOSTO DEL 2014	164	774.0000	752.0000	666.0000	591.2010	596.0000	372.4370	453.5980	424.9150	274.9830	224.7580	613.2910	1031.8290	460.9930	464.8150	395.7960	426.9720	
31 DE AGOSTO DEL 2014																		715.0025
20 DE SETIEMBRE DEL 2014	180	779.0000	757.0000	669.0000	593.9510	597.0000	372.9370	454.5980	425.9150	275.7330	225.7580	616.0410	1036.5790	452.1490	455.9710	395.7960	426.9720	
30 DE SETIEMBRE DEL 2014																		702.1075
03 DE OCTUBRE DEL 2014	189	777.0000	744.0000	658.0000	579.1330	594.0000	370.8350	445.4810	420.3630	272.5220	231.2510	612.6880	1037.9080	433.7310	439.4600	385.1240	407.1090	
30 DE OCTUBRE DEL 2014	208	755.0000	717.0000	634.0000	561.4810	560.0000	347.4660	425.0580	409.8960	264.2790	230.4410	579.0610	1045.6890	397.9600	404.0330	359.7330	379.5640	
31 DE OCTUBRE DEL 2014																		685.9675
08 DE NOVIEMBRE DEL 2014	215	757.0000	720.0000	636.0000	562.9810	561.0000	347.7160	425.5580	410.3960	264.7790	230.9410	580.5610	1048.1890	398.2100	404.2830	359.7330	379.5640	
30 DE NOVIEMBRE DEL 2014																		679.4875
05 DE DICIEMBRE DEL 2014	234	689.0000	655.0000	607.0000	522.3580	530.0000	293.5810	379.2670	372.5600	239.0560	205.2920	549.4990	1059.8430	365.0950	368.9460	285.5580	342.0260	
31 DE DICIEMBRE DEL 2014																		611.2375

*Nota: Se refiere a precios promedio mensuales obtenidos según los precios semanales establecidos los días viernes de cada semana.

A partir del 25 de diciembre de 2004 se restableció temporalmente la metodología de fijación del precio de exportación del IFO-380 según lo establecido en la Resolución RGD-080-2003 del Tribunal Contencioso Adm. y Civil de Hacienda.

Fuente: /Publicaciones en Gacetas/Departamento de Facturación.
 Precios con impuestos incluidos

DIRECCION DE VENTAS, DEPARTAMENTO DE SERVICIO AL CLIENTE

RECOPE
MARGEN DE COMERCIALIZACION MAXIMOS
ESTACIONES DE SERVICIO
1985-2014
(COLONES POR LITRO)

GACETA	FECHA	INCREMENTO EN EL MARGEN	MARGEN ACUMULADO P/LITRO
96	5/22/1985	0.35	1.35
86	5/9/1986	0.02	1.37
22	2/2/1987	0.07	1.44
22	2/2/1987	0.05	1.49
22	2/2/1987	0.06	1.55
182	9/26/1988	0.26	1.81
195	10/14/1988	0.15	1.96
174	9/13/1989	0.22	2.18
165	9/3/1990	0.28	2.46
240	12/18/1990	0.40	2.86
60	3/27/1991	0.41	3.27
41 (a)	3/27/1992	0.66	3.93
63	4/1/1992	0.66	4.59
124	7/1/1992	0.66	5.25
107	6/6/1994	1.075	6.325
3	3/4/1996	1.093	7.418
222	1/3/1997	1.074	8.492
240	7/22/1997	1.18	9.672
30	2/12/1999	2.142	11.814
	6/24/1999	(*)	
95	5/18/2000	1.236	13.050
45	3/5/2001	2.859	15.909
233	12/4/2002	2.251	18.160
38	2/24/2004	1.379	19.539
250	12/22/2004	2.277	21.816
19	1/26/2006	3.482	25.298
209	11/1/2006	2.880	28.178
181	9/20/2007	3.681	31.859
214	11/5/2008	4.107	35.966
181	9/21/2011	1.1055	37.0715
111	12/26/2011	6.3740	43.4455
119/114	6/21/2013	-4.3487	39.0968
124/118	6/28/2013	8.7460	47.8428

Fuente: Recopilación de publicaciones en gacetas.
DEPARTAMENTO DE FACTURACION

(*) Se agregó el flete de transporte al margen de la estación de servicio.

(a) Se unifico el margen de utilidad a 3.27 por litro, para así aplicar a todas las estaciones el aumento de 1,98 colones, en tres tractos:

1) El 27-03-92, 2) 01-04-92, 3) 01-07-92.

CAPITULO II



VENTAS ANUALES POR PRODUCTOS Y PORCENTAJES 2014

DIRECCION DE VENTAS, DEPARTAMENTO DE SERVICIO AL CLIENTE

RECOPE
VENTAS ANUALES POR PRODUCTO
PERIODO 2004 al 2014
(BARRILES)

PRODUCTO	REP.:EST 198										
	2004	2005	2006	2007	2008	2009	2010	2011	2012	2013	2014
NAC. CON ICE	15,314,073	15,155,460	16,344,752	17,656,065	17,672,767	17,061,720	17,904,322	18,545,912	18,249,766	19,016,649	19,420,578
NAC. SIN ICE	15,056,384	14,646,916	15,264,523	16,301,677	16,389,684	16,208,153	16,455,963	16,959,992	17,294,808	17,285,357	17,662,094
TOTAL GASOLINAS	5,354,396	5,242,999	5,268,269	5,523,158	5,652,598	5,870,221	6,039,257	6,239,825	6,485,595	6,599,529	6,758,893
GAS. PLUS 91	3,186,249	3,388,981	3,591,608	3,743,963	3,674,264	3,637,587	3,660,582	3,687,816	3,719,916	3,786,961	3,761,404
DIESEL	5,286,106	5,563,223	6,001,034	6,512,721	6,599,627	6,475,249	6,445,758	6,664,270	6,643,503	6,660,115	6,798,331
KEROSENE	29,576	14,989	11,796	13,251	19,399	21,432	23,459	29,978	51,593	46,940	47,641
BUNKER C	934,117	1,002,171	1,122,902	1,181,765	1,037,921	815,258	813,415	770,740	813,907	731,733	675,826
L.P.G.	1,087,142	1,112,784	1,136,982	1,236,614	1,218,872	1,230,329	1,330,788	1,364,920	1,405,771	1,485,764	1,595,797
DIESEL PESADO	39,721	32,717	34,160	42,362	47,722	43,825	40,019	43,877	48,642	49,444	47,760
ASFALTO AC-20	-	-	-	-	-	-	-	-	-	-	-
EMULSION	60,783	33,223	50,108	51,448	41,304	52,888	37,037	43,189	50,271	45,758	48,707
JET A-1 (Gral.)	338,812	340,541	343,559	302,068	231,239	156,215	176,074	159,366	141,962	147,529	137,147
JET A-1 (Turist.)	839,244	1,119,155	1,091,654	1,074,915	1,209,613	1,109,907	1,130,861	1,197,740	1,202,882	1,106,061	1,128,755
JET A-1	1,178,056	1,459,696	1,435,213	1,376,983	1,440,852	1,266,122	1,306,935	1,357,106	1,344,844	1,253,590	1,265,902
AV-GAS	21,648	18,799	16,442	13,452	12,780	12,233	11,534	10,801	10,476	10,064	9,355
NAFTA LIVIANA	-	-	-	-	-	-	-	-	-	-	-
NAFTA PESADA	3,064	2,561	1,514	1,031	1,777	1,788	1,835	5,375	6,139	3,523	2,462
IFO-380	671,335	-	-	-	-	-	188,062	167,919	54,305	23,203	5,383
ASFALTO AC-30	385,327	163,754	186,103	348,892	316,830	418,803	217,865	261,992	379,762	375,693	406,037
ASFALTO PG-70	5,111	-	-	-	-	-	-	-	-	-	-
GAS. SUPER	2,168,147	1,854,018	1,676,661	1,779,195	1,978,334	2,232,634	2,378,675	2,552,009	2,765,679	2,812,568	2,997,489
I.C.E.	257,689	508,544	1,080,229	1,354,388	1,283,084	853,568	1,448,359	1,585,921	954,958	1,731,292	1,758,484
DIESEL	237,373	478,059	1,044,891	1,292,831	815,349	147,702	84,847	195,962	50,766	405,060	500,337
BUNKER BAJO AZUFRE	-	-	-	-	-	-	-	-	-	589,768	1,200,550
BUNKER-C	20,316	30,485	35,338	61,557	26,288	111,226	219,351	297,974	845,053	726,519	57,597
DIESEL 0,50	-	-	-	-	441,447	594,640	991,724	466,221	59,139	9,945	-
DIESEL PES.	-	-	-	-	-	-	-	-	-	-	-
IFO-380	-	-	-	-	-	-	152,437	625,764	-	-	-
EXPORTACIONES	20,953	758,996	788,388	758,010	726,492	1,020,381	834,196	131,157	477,340	0	0
GAS. PLUS 91	-	-	-	-	-	-	-	-	1,334	-	-
DIESEL	395	2,895	811	868	7,803	538,714	371,846	129,757	3,143	-	-
BUNKER	-	-	187,723	-	-	-	188,164	-	-	-	-
JET A-1	83	474	5,705	527	59	20	-	-	211	-	-
JET PREF.	-	-	-	-	-	-	-	-	-	-	-
AV-GAS	2,166	2,923	3,396	3,527	4,102	4,692	5,456	1,400	-	-	-
EMULSION	-	-	-	-	-	-	-	-	-	-	-
NAFTA PESADA	-	-	-	-	234,372	265,945	268,730	-	-	-	-
IFO-180	-	-	-	-	-	-	-	-	-	-	-
IFO-380	18,308	752,305	590,753	753,088	480,154	211,010	-	-	-	-	-
M.D.O.	-	-	-	-	-	-	-	-	-	-	-
GAS. SUPER	-	-	-	-	-	-	-	-	1,179	-	-
L.P.G.	-	399	-	-	-	-	-	-	-	-	-
CRUDO LIVIANO	-	-	-	-	-	-	-	-	471,473	-	-
TOTAL GENERAL	15,335,026	15,914,456	17,133,141	18,414,075	18,399,257	18,082,101	18,738,517	18,677,069	18,727,106	19,016,649	19,420,578

RECOPE
VENTAS ANUALES POR PRODUCTO
PERIODO 2004 al 2014
(METROS CUBICOS)

PRODUCTO	REP.: EST 199										
	2004	2005	2006	2007	2008	2009	2010	2011	2012	2013	2014
NAC. CON ICE	2,434,478	2,409,263	2,598,325	2,806,785	2,809,440	2,712,302	2,827,297	2,948,559	2,901,475	3,023,400	3,087,620
NAC. SIN ICE	2,393,513	2,328,420	2,426,601	2,591,478	2,605,468	2,576,612	2,597,027	2,696,418	2,749,650	2,748,147	2,808,043
TOTAL GASOLINAS	851,188	833,479	837,497	878,017	898,594	933,187	966,770	992,051	1,031,125	1,049,239	1,074,576
GAS. PLUS 91	506,518	538,746	570,958	595,178	584,098	578,265	586,184	586,315	591,418	602,078	598,014
DIESEL	840,332	884,386	953,984	1,035,327	1,049,144	1,029,372	1,029,392	1,059,533	1,056,231	1,058,872	1,080,846
KEROSENE	4,702	2,383	1,875	2,107	3,083	3,409	3,735	4,766	8,203	7,463	7,574
BUNKER	148,497	159,315	178,508	187,865	164,997	129,602	129,370	122,538	129,401	116,336	107,447
L.P.G.	172,823	176,899	180,746	196,585	193,764	195,585	211,606	217,005	223,499	236,217	253,711
DIESEL. PESADO	6,315	5,201	5,430	6,734	7,586	6,967	6,362	6,976	7,733	7,861	7,593
ASFALTO AC-20	-	-	-	-	-	-	-	-	-	-	-
EMULSION	9,663	5,281	7,966	8,179	6,565	8,406	5,889	6,866	7,992	7,275	7,744
JET A-1 (Gral.)	53,861	54,136	54,615	48,020	36,760	24,834	27,391	25,337	22,570	23,455	21,805
JET A-1 (Turist.)	133,415	177,912	173,541	170,879	192,293	176,440	179,804	190,425	191,243	175,849	179,457
JET A-1	187,276	232,048	228,156	218,899	229,053	201,274	207,195	215,762	213,813	199,304	201,262
AV-GAS	3,441	2,989	2,614	2,138	2,032	1,943	1,780	1,717	1,665	1,600	1,487
NAFTA LIVIANA	-	-	-	-	-	-	-	-	-	-	-
NAFTA PESADA	487	407	241	164	280	286	294	854	976	560	391
IFO-380	106,722	-	-	-	-	-	29,899	26,697	8,634	3,689	856
ASFALTO AC-30	61,255	26,032	29,585	55,463	50,367	66,580	34,637	41,653	60,377	59,730	64,555
ASFALTO PG-70	812	-	-	-	-	-	-	-	-	-	-
GAS. SUPER	344,670	294,733	266,539	282,839	314,496	354,922	380,586	405,736	439,707	447,162	476,562
I.C.E.	40,965	80,843	171,724	215,307	203,972	135,692	230,269	252,140	151,826	275,253	279,576
DIESEL	37,735	75,997	166,106	205,521	129,616	23,480	13,490	31,155	8,071	64,399	79,547
BUNKER BAJO AZUFRE	-	-	-	-	-	-	-	-	-	93,766	190,872
BUNKER-C	3,230	4,846	5,618	9,786	4,179	17,682	34,872	47,374	134,352	115,507	9,157
DIESEL 0,50	-	-	-	-	70,177	94,530	157,671	74,123	9,402	1,581	-
DSL. PESADO	-	-	-	-	-	-	-	-	-	-	-
IFO-380	-	-	-	-	-	-	24,236	99,488	-	-	-
EXPORTACIONES	3,331	120,658	125,330	120,501	115,490	162,211	122,470	20,852	75,891	0	0
GAS. PLUS 91	-	-	-	-	-	-	-	-	212	-	-
DIESEL	63	460	129	138	1,241	85,639	59,150	20,629	500	-	-
BUNKER	-	-	29,842	-	-	-	19,729	-	-	-	-
JET A-1	13	75	907	84	9	3	-	-	34	-	-
JET PREF.	-	-	-	-	-	-	-	-	-	-	-
AV-GAS	344	465	540	561	653	746	867	223	-	-	-
EMULSION	-	-	-	-	-	-	-	-	-	-	-
NAFTA PESADA	-	-	-	-	37,258	42,278	42,724	-	-	-	-
IFO-180	-	-	-	-	-	-	-	-	-	-	-
IFO-380	2,910	119,594	93,912	119,718	76,330	33,545	-	-	-	-	-
M.D.O.	-	-	-	-	-	-	-	-	-	-	-
GAS. SUPER	-	-	-	-	-	-	-	-	187	-	-
L.P.G.	-	63	-	-	-	-	-	-	-	-	-
CRUDO LIVIANO	-	-	-	-	-	-	-	-	74,958	-	-
TOTAL GENERAL	2,437,809	2,529,921	2,723,655	2,927,285	2,924,930	2,874,512	2,979,667	2,969,411	2,977,366	3,023,400	3,087,620

ESTADÍSTICO DE VENTAS
VENTAS TOTALES POR PRODUCTO NACIONALES Y EXPORTACIONES CON IMPUESTO ÚNICO

Enero - 2014 a Diciembre - 2014

Periodo del: **01/01/2014** al: **31/12/2014**

REP: vfares201_2

PRODUCTO	LITROS	BARRILES	PORCENTAJE LITROS	COLONES TOTALES	DOLARES TOTALES (1)	PORCENTAJE COLONES	PRECIO PROM COL/LITRO
NACIONALES + ICE	3,087,619,503	19,420,578	100.00%	1,715,603,674,791	3,172,317,907	100.00%	555.64
NACIONALES							
ASFALTO (AC-30)	64,554,680	406,037	2.09%	21,869,550,604	40,421,617	1.27%	338.78
AV GAS (100 LL)	1,487,318	9,355	0.05%	1,502,353,357	2,779,377	0.09%	1,010.11
BUNKER BAJO AZUFRE	0	0	0.00%	0	0	0.00%	0.00
BUNKER C	107,447,478	675,826	3.48%	37,103,512,493	68,631,287	2.16%	345.32
DIESEL DE ALTO AZUFRE	0	0	0.00%	0	0	0.00%	0.00
DIESEL 50	1,080,846,248	6,798,331	35.01%	640,522,678,429	1,185,106,422	37.34%	592.61
DIESEL 500 (AUTOMOTRIZ)	0	0	0.00%	0	0	0.00%	0.00
EMULSION ASFALTICA RAPIDA (CRS-1)	7,743,773	48,707	0.25%	1,845,984,976	3,414,125	0.11%	238.38
GASOLEO	7,593,265	47,760	0.25%	3,372,443,217	6,236,761	0.20%	444.14
GASOLINA PLUS 91 (REGULAR)	598,014,325	3,761,404	19.37%	394,568,404,551	729,896,880	23.00%	659.80
GASOLINA SUPER (SUPERIOR)	476,561,720	2,997,489	15.43%	329,446,120,148	609,482,397	19.20%	691.30
GLP	253,710,964	1,595,797	8.22%	57,838,614,613	107,012,894	3.37%	227.97
GLP (RICO EN PROPANO)	0	0	0.00%	0	0	0.00%	0.00
IFO-380	855,897	5,383	0.03%	291,271,807	552,011	0.02%	340.31
JET A-1	201,261,884	1,265,902	6.52%	96,056,320,362	177,989,177	5.60%	477.27
KEROSENE	7,574,302	47,641	0.25%	3,989,392,978	7,380,748	0.23%	526.70
NAFTA COMPLETA	0	0	0.00%	0	0	0.00%	0.00
NAFTA PESADA	391,471	2,462	0.01%	175,021,740	324,686	0.01%	447.09
SUBTOTAL	2,808,043,324	17,662,094	90.95%	1,588,581,669,277	2,939,228,383	92.60%	565.73
ICE							
BUNKER BAJO AZUFRE	190,871,804	1,200,550	6.18%	75,336,107,769	139,032,420	4.39%	394.69
BUNKER C	9,157,242	57,597	0.30%	3,160,025,037	5,805,373	0.18%	345.08
DIESEL DE ALTO AZUFRE	0	0	0.00%	0	0	0.00%	0.00
DIESEL 50	79,547,133	500,337	2.58%	48,525,872,708	88,251,731	2.83%	610.03
DIESEL 500 (AUTOMOTRIZ)	0	0	0.00%	0	0	0.00%	0.00
IFO-380	0	0	0.00%	0	0	0.00%	0.00
SUBTOTAL	279,576,179	1,758,485	9.05%	127,022,005,514	233,089,524	7.40%	454.34
EXPORTACIONES							
ASFALTO (AC-30)	0	0	0.00%	0	0	0.00%	0.00
AV GAS (100 LL)	0	0	0.00%	0	0	0.00%	0.00
BUNKER BAJO AZUFRE	0	0	0.00%	0	0	0.00%	0.00
BUNKER C	0	0	0.00%	0	0	0.00%	0.00
CRUDO LIVIANO	0	0	0.00%	0	0	0.00%	0.00
DIESEL DE ALTO AZUFRE	0	0	0.00%	0	0	0.00%	0.00
DIESEL 50	0	0	0.00%	0	0	0.00%	0.00
DIESEL 500 (AUTOMOTRIZ)	0	0	0.00%	0	0	0.00%	0.00
EMULSION ASFALTICA RAPIDA (CRS-1)	0	0	0.00%	0	0	0.00%	0.00
GASOLEO	0	0	0.00%	0	0	0.00%	0.00
GASOLINA PLUS 91 (REGULAR)	0	0	0.00%	0	0	0.00%	0.00
GASOLINA SUPER (SUPERIOR)	0	0	0.00%	0	0	0.00%	0.00
GLP	0	0	0.00%	0	0	0.00%	0.00
GLP (RICO EN PROPANO)	0	0	0.00%	0	0	0.00%	0.00
IFO-380	0	0	0.00%	0	0	0.00%	0.00
JET A-1	0	0	0.00%	0	0	0.00%	0.00
KEROSENE	0	0	0.00%	0	0	0.00%	0.00
NAFTA COMPLETA	0	0	0.00%	0	0	0.00%	0.00
NAFTA PESADA	0	0	0.00%	0	0	0.00%	0.00
SUBTOTAL	0	0	0.00%	0	0	0.00%	0.00
TOTALES	3,087,619,503	19,420,578	100.00%	1,715,603,674,791	3,172,317,907	100.00%	555.64

OBSERVACIONES

(1) Ventas Nacionales, Ventas al ICE y Ventas de Exportación calculadas al tipo de cambio de venta de la factura en SIG.

FUENTES: SIG-VHC



DIRECCION DE VENTAS, DEPARTAMENTO DE SERVICIO AL CLIENTE

ESTADÍSTICO DE VENTAS
VENTAS MENSUALES POR PRODUCTO NACIONALES Y EXPORTACION (EN LITROS)

Enero - 2014 a Diciembre - 2014

Periodo del: **01/01/2014** al **31/12/2014**

REP: vfarest205E

PRODUCTO	ENE	FEB	MAR	ABR	MAY	JUN	JUL	AGO	SET	OCT	NOV	DIC	ACUMULADO
NACIONALES + ICE	270,205,065	254,881,541	325,481,584	297,628,202	263,740,969	281,795,816	227,049,786	229,767,864	215,569,697	241,075,348	224,598,992	255,824,641	3,087,619,503
NACIONALES													
ASFALTO (AC-30)	6,180,218	7,523,111	8,714,701	5,831,600	6,273,450	5,881,959	5,342,052	4,719,356	2,101,683	3,168,726	5,326,419	3,491,404	64,554,680
AV GAS (100 LL)	127,527	123,864	134,080	146,985	107,144	103,861	125,360	109,742	131,417	111,726	127,317	138,295	1,487,318
BUNKER BAJO AZUFRE	0	0	0	0	0	0	0	0	0	0	0	0	0
BUNKER C	9,539,387	8,964,297	10,481,556	9,946,683	9,378,237	8,956,628	9,045,176	8,102,255	8,261,533	8,370,440	7,964,460	8,436,826	107,447,478
DIESEL DE ALTO AZUFRE	0	0	0	0	0	0	0	0	0	0	0	0	0
DIESEL 50	93,144,579	91,997,200	100,825,332	92,227,774	94,340,838	81,239,352	86,379,700	87,883,721	83,582,835	88,853,945	87,131,308	93,239,664	1,080,846,248
DIESEL 500 (AUTOMOTRIZ)	0	0	0	0	0	0	0	0	0	0	0	0	0
EMULSION ASFALTICA RAPIDA (CRS-1)	745,727	992,148	1,033,442	698,461	689,613	614,934	555,177	603,803	212,576	455,478	772,033	370,382	7,743,773
GASOLEO	781,823	868,909	945,590	604,878	703,311	714,710	723,186	602,057	376,642	363,399	531,048	377,712	7,593,265
GASOLINA PLUS 91 (REGULAR)	49,624,542	46,624,457	51,494,956	50,306,636	49,752,080	47,077,898	47,368,384	50,731,993	48,399,137	50,191,392	48,371,619	58,071,231	598,014,325
GASOLINA SUPER (SUPERIOR)	40,031,892	37,804,528	41,648,412	40,080,213	39,917,849	36,909,085	36,269,975	39,122,752	38,757,158	39,986,053	38,793,574	47,240,229	476,561,720
GLP	21,410,980	19,547,394	21,473,607	20,969,480	21,456,753	19,884,302	21,833,306	20,535,954	20,602,582	21,897,323	20,261,163	23,838,119	253,710,964
GLP (RICO EN PROPANO)	0	0	0	0	0	0	0	0	0	0	0	0	0
IFO-380	253,934	0	0	0	0	0	0	0	238,842	0	181,585	181,536	855,897
JET A-1	21,255,876	18,102,809	21,820,023	17,964,437	15,440,715	16,292,533	17,854,346	16,030,165	12,275,970	11,883,524	14,532,601	17,808,885	201,261,884
KEROSENE	685,693	596,671	663,288	618,527	673,106	591,352	624,791	657,696	578,212	698,363	577,477	609,126	7,574,302
NAFTA COMPLETA	0	0	0	0	0	0	0	0	0	0	0	0	0
NAFTA PESADA	37,859	30,289	39,380	30,290	39,758	9,470	49,209	9,470	51,109	37,859	28,389	28,389	391,471
SUBTOTAL	243,820,037	233,175,677	259,274,368	239,425,965	238,772,854	218,276,085	226,170,661	229,108,964	215,569,697	226,018,228	224,598,992	253,831,798	2,808,043,324
ICE													
BUNKER BAJO AZUFRE	24,894,964	15,862,030	39,022,998	29,641,036	12,548,189	53,845,467	0	0	0	15,057,120	0	0	190,871,804
BUNKER C	1,490,064	497,177	4,676,844	1,496,295	761,096	235,766	0	0	0	0	0	0	9,157,242
DIESEL DE ALTO AZUFRE	0	0	0	0	0	0	0	0	0	0	0	0	0
DIESEL 50	0	5,346,657	22,507,374	27,064,906	11,658,830	9,438,498	879,125	658,900	0	0	0	1,992,843	79,547,133
DIESEL 500 (AUTOMOTRIZ)	0	0	0	0	0	0	0	0	0	0	0	0	0
IFO-380	0	0	0	0	0	0	0	0	0	0	0	0	0
SUBTOTAL	26,385,028	21,705,864	66,207,216	58,202,237	24,968,115	63,519,731	879,125	658,900	0	15,057,120	0	1,992,843	279,576,179
EXPORTACIONES													
ASFALTO (AC-30)	0	0	0	0	0	0	0	0	0	0	0	0	0
AV GAS (100 LL)	0	0	0	0	0	0	0	0	0	0	0	0	0
BUNKER BAJO AZUFRE	0	0	0	0	0	0	0	0	0	0	0	0	0
BUNKER C	0	0	0	0	0	0	0	0	0	0	0	0	0
CRUDO LIVIANO	0	0	0	0	0	0	0	0	0	0	0	0	0
DIESEL DE ALTO AZUFRE	0	0	0	0	0	0	0	0	0	0	0	0	0
DIESEL 50	0	0	0	0	0	0	0	0	0	0	0	0	0
DIESEL 500 (AUTOMOTRIZ)	0	0	0	0	0	0	0	0	0	0	0	0	0
EMULSION ASFALTICA RAPIDA (CRS-1)	0	0	0	0	0	0	0	0	0	0	0	0	0
GASOLEO	0	0	0	0	0	0	0	0	0	0	0	0	0
GASOLINA PLUS 91 (REGULAR)	0	0	0	0	0	0	0	0	0	0	0	0	0
GASOLINA SUPER (SUPERIOR)	0	0	0	0	0	0	0	0	0	0	0	0	0
GLP	0	0	0	0	0	0	0	0	0	0	0	0	0
GLP (RICO EN PROPANO)	0	0	0	0	0	0	0	0	0	0	0	0	0
IFO-380	0	0	0	0	0	0	0	0	0	0	0	0	0
JET A-1	0	0	0	0	0	0	0	0	0	0	0	0	0
KEROSENE	0	0	0	0	0	0	0	0	0	0	0	0	0
NAFTA COMPLETA	0	0	0	0	0	0	0	0	0	0	0	0	0
NAFTA PESADA	0	0	0	0	0	0	0	0	0	0	0	0	0
SUBTOTAL	0	0	0	0	0	0	0	0	0	0	0	0	0
TOTALES	270,205,065	254,881,541	325,481,584	297,628,202	263,740,969	281,795,816	227,049,786	229,767,864	215,569,697	241,075,348	224,598,992	255,824,641	3,087,619,503

OBSERVACIONES



DIRECCION DE VENTAS, DEPARTAMENTO DE SERVICIO AL CLIENTE

ESTADÍSTICO DE VENTAS
VENTAS MENSUALES POR PRODUCTO NACIONALES Y EXPORTACION (EN M3)

Enero - 2014 a Diciembre - 2014

Periodo del: 01/01/2014 al 31/12/2014

REP: vfarest205EM

PRODUCTO	ENE	FEB	MAR	ABR	MAY	JUN	JUL	AGO	SET	OCT	NOV	DIC	ACUMULADO
NACIONALES + ICE	270,205	254,882	325,482	297,628	263,741	281,796	227,050	229,768	215,570	241,075	224,599	255,825	3,087,620
NACIONALES													
ASFALTO (AC-30)	6,180	7,523	8,715	5,832	6,273	5,882	5,342	4,719	2,102	3,169	5,326	3,491	64,555
AV GAS (100 LL)	128	124	134	147	107	104	125	110	131	112	127	138	1,487
BUNKER BAJO AZUFRE	0	0	0	0	0	0	0	0	0	0	0	0	0
BUNKER C	9,539	8,964	10,482	9,947	9,378	8,957	9,045	8,102	8,262	8,370	7,964	8,437	107,447
DIESEL DE ALTO AZUFRE	0	0	0	0	0	0	0	0	0	0	0	0	0
DIESEL 50	93,145	91,997	100,825	92,228	94,341	81,239	86,380	87,884	83,583	88,854	87,131	93,240	1,080,846
DIESEL 500 (AUTOMOTRIZ)	0	0	0	0	0	0	0	0	0	0	0	0	0
EMULSION ASFALTICA RAPIDA (CRS-1)	746	992	1,033	698	690	615	555	604	213	455	772	370	7,744
GASOLEO	782	869	946	605	703	715	723	602	377	363	531	378	7,593
GASOLINA PLUS 91 (REGULAR)	49,625	46,624	51,495	50,307	49,752	47,078	47,368	50,732	48,399	50,191	48,372	58,071	598,014
GASOLINA SUPER (SUPERIOR)	40,032	37,805	41,648	40,080	39,918	36,909	36,270	39,123	38,757	39,986	38,794	47,240	476,562
GLP	21,411	19,547	21,474	20,969	21,457	19,884	21,833	20,536	20,603	21,897	20,261	23,838	253,711
GLP (RICO EN PROPANO)	0	0	0	0	0	0	0	0	0	0	0	0	0
IFO-380	254	0	0	0	0	0	0	0	239	0	182	182	856
JET A-1	21,256	18,103	21,820	17,964	15,441	16,293	17,854	16,030	12,276	11,884	14,533	17,809	201,262
KEROSENE	686	597	663	619	673	591	625	658	578	698	577	609	7,574
NAFTA COMPLETA	0	0	0	0	0	0	0	0	0	0	0	0	0
NAFTA PESADA	38	30	39	30	40	9	49	9	51	38	28	28	391
SUBTOTAL	243,820	233,176	259,274	239,426	238,773	218,276	226,171	229,109	215,570	226,018	224,599	253,832	2,808,043
ICE													
BUNKER BAJO AZUFRE	24,895	15,862	39,023	29,641	12,548	53,845	0	0	0	15,057	0	0	190,872
BUNKER C	1,490	497	4,677	1,496	761	236	0	0	0	0	0	0	9,157
DIESEL DE ALTO AZUFRE	0	0	0	0	0	0	0	0	0	0	0	0	0
DIESEL 50	0	5,347	22,507	27,065	11,659	9,438	879	659	0	0	0	1,993	79,547
DIESEL 500 (AUTOMOTRIZ)	0	0	0	0	0	0	0	0	0	0	0	0	0
IFO-380	0	0	0	0	0	0	0	0	0	0	0	0	0
SUBTOTAL	26,385	21,706	66,207	58,202	24,968	63,520	879	659	0	15,057	0	1,993	279,576
EXPORTACIONES													
ASFALTO (AC-30)	0	0	0	0	0	0	0	0	0	0	0	0	0
AV GAS (100 LL)	0	0	0	0	0	0	0	0	0	0	0	0	0
BUNKER BAJO AZUFRE	0	0	0	0	0	0	0	0	0	0	0	0	0
BUNKER C	0	0	0	0	0	0	0	0	0	0	0	0	0
CRUDO LIVIANO	0	0	0	0	0	0	0	0	0	0	0	0	0
DIESEL DE ALTO AZUFRE	0	0	0	0	0	0	0	0	0	0	0	0	0
DIESEL 50	0	0	0	0	0	0	0	0	0	0	0	0	0
DIESEL 500 (AUTOMOTRIZ)	0	0	0	0	0	0	0	0	0	0	0	0	0
EMULSION ASFALTICA RAPIDA (CRS-1)	0	0	0	0	0	0	0	0	0	0	0	0	0
GASOLEO	0	0	0	0	0	0	0	0	0	0	0	0	0
GASOLINA PLUS 91 (REGULAR)	0	0	0	0	0	0	0	0	0	0	0	0	0
GASOLINA SUPER (SUPERIOR)	0	0	0	0	0	0	0	0	0	0	0	0	0
GLP	0	0	0	0	0	0	0	0	0	0	0	0	0
GLP (RICO EN PROPANO)	0	0	0	0	0	0	0	0	0	0	0	0	0
IFO-380	0	0	0	0	0	0	0	0	0	0	0	0	0
JET A-1	0	0	0	0	0	0	0	0	0	0	0	0	0
KEROSENE	0	0	0	0	0	0	0	0	0	0	0	0	0
NAFTA COMPLETA	0	0	0	0	0	0	0	0	0	0	0	0	0
NAFTA PESADA	0	0	0	0	0	0	0	0	0	0	0	0	0
SUBTOTAL	0	0	0	0	0	0	0	0	0	0	0	0	0
TOTALES	270,205	254,882	325,482	297,628	263,741	281,796	227,050	229,768	215,570	241,075	224,599	255,825	3,087,620

OBSERVACIONES



DIRECCION DE VENTAS, DEPARTAMENTO DE SERVICIO AL CLIENTE

ESTADÍSTICO DE VENTAS
VENTAS MENSUALES POR PRODUCTO NACIONALES Y EXPORTACION (EN BBL)

Enero - 2014 a Diciembre - 2014

Periodo del: 01/01/2014 al 31/12/2014

REP: vfarest205F

PRODUCTO	ENE	FEB	MAR	ABR	MAY	JUN	JUL	AGO	SET	OCT	NOV	DIC	ACUMULADO
NACIONALES + ICE	1,699,542	1,603,160	2,047,221	1,872,029	1,658,884	1,772,446	1,428,103	1,445,199	1,355,895	1,516,321	1,412,688	1,609,092	19,420,578
NACIONALES													
ASFALTO (AC-30)	38,872	47,319	54,814	36,680	39,459	36,996	33,601	29,684	13,219	19,931	33,502	21,960	406,037
AV GAS (100 LL)	802	779	843	925	674	653	788	690	827	703	801	870	9,355
BUNKER BAJO AZUFRE	0	0	0	0	0	0	0	0	0	0	0	0	0
BUNKER C	60,001	56,384	65,927	62,563	58,987	56,336	56,893	50,962	51,964	52,649	50,095	53,066	675,826
DIESEL DE ALTO AZUFRE	0	0	0	0	0	0	0	0	0	0	0	0	0
DIESEL 50	585,863	578,646	634,173	580,096	593,387	510,981	543,313	552,773	525,721	558,876	548,040	586,461	6,798,331
DIESEL 500 (AUTOMOTRIZ)	0	0	0	0	0	0	0	0	0	0	0	0	0
EMULSION ASFALTICA RAPIDA (CRS-1)	4,690	6,240	6,500	4,393	4,338	3,868	3,492	3,798	1,337	2,865	4,856	2,330	48,707
GASOLEO	4,918	5,465	5,948	3,805	4,424	4,495	4,549	3,787	2,369	2,286	3,340	2,376	47,760
GASOLINA PLUS 91 (REGULAR)	312,130	293,260	323,894	316,420	312,932	296,112	297,939	319,095	304,422	315,695	304,249	365,258	3,761,404
GASOLINA SUPER (SUPERIOR)	251,793	237,784	261,961	252,097	251,076	232,152	228,132	246,075	243,776	251,505	244,005	297,133	2,997,489
GLP	134,671	122,950	135,065	131,894	134,959	125,069	137,328	129,168	129,587	137,730	127,439	149,938	1,595,797
GLP (RICO EN PROPANO)	0	0	0	0	0	0	0	0	0	0	0	0	0
IFO-380	1,597	0	0	0	0	0	0	0	1,502	0	1,142	1,142	5,383
JET A-1	133,696	113,863	137,244	112,993	97,119	102,477	112,301	100,827	77,214	74,745	91,407	112,015	1,265,902
KEROSENE	4,313	3,753	4,172	3,890	4,234	3,719	3,930	4,137	3,637	4,393	3,632	3,831	47,641
NAFTA COMPLETA	0	0	0	0	0	0	0	0	0	0	0	0	0
NAFTA PESADA	238	191	248	191	250	60	310	60	321	238	179	179	2,462
SUBTOTAL	1,533,585	1,466,634	1,630,790	1,505,947	1,501,839	1,372,918	1,422,573	1,441,055	1,355,895	1,421,615	1,412,688	1,596,557	17,662,094
ICE													
BUNKER BAJO AZUFRE	156,585	99,769	245,448	186,437	78,926	338,678	0	0	0	94,707	0	0	1,200,550
BUNKER C	9,372	3,127	29,417	9,411	4,787	1,483	0	0	0	0	0	0	57,597
DIESEL DE ALTO AZUFRE	0	0	0	0	0	0	0	0	0	0	0	0	0
DIESEL 50	0	33,630	141,567	170,233	73,332	59,366	5,530	4,144	0	0	0	12,535	500,337
DIESEL 500 (AUTOMOTRIZ)	0	0	0	0	0	0	0	0	0	0	0	0	0
IFO-380	0	0	0	0	0	0	0	0	0	0	0	0	0
SUBTOTAL	165,957	136,526	416,432	366,082	157,045	399,528	5,530	4,144	0	94,707	0	12,535	1,758,485
EXPORTACIONES													
ASFALTO (AC-30)	0	0	0	0	0	0	0	0	0	0	0	0	0
AV GAS (100 LL)	0	0	0	0	0	0	0	0	0	0	0	0	0
BUNKER BAJO AZUFRE	0	0	0	0	0	0	0	0	0	0	0	0	0
BUNKER C	0	0	0	0	0	0	0	0	0	0	0	0	0
CRUDO LIVIANO	0	0	0	0	0	0	0	0	0	0	0	0	0
DIESEL DE ALTO AZUFRE	0	0	0	0	0	0	0	0	0	0	0	0	0
DIESEL 50	0	0	0	0	0	0	0	0	0	0	0	0	0
DIESEL 500 (AUTOMOTRIZ)	0	0	0	0	0	0	0	0	0	0	0	0	0
EMULSION ASFALTICA RAPIDA (CRS-1)	0	0	0	0	0	0	0	0	0	0	0	0	0
GASOLEO	0	0	0	0	0	0	0	0	0	0	0	0	0
GASOLINA PLUS 91 (REGULAR)	0	0	0	0	0	0	0	0	0	0	0	0	0
GASOLINA SUPER (SUPERIOR)	0	0	0	0	0	0	0	0	0	0	0	0	0
GLP	0	0	0	0	0	0	0	0	0	0	0	0	0
GLP (RICO EN PROPANO)	0	0	0	0	0	0	0	0	0	0	0	0	0
IFO-380	0	0	0	0	0	0	0	0	0	0	0	0	0
JET A-1	0	0	0	0	0	0	0	0	0	0	0	0	0
KEROSENE	0	0	0	0	0	0	0	0	0	0	0	0	0
NAFTA COMPLETA	0	0	0	0	0	0	0	0	0	0	0	0	0
NAFTA PESADA	0	0	0	0	0	0	0	0	0	0	0	0	0
SUBTOTAL	0	0	0	0	0	0	0	0	0	0	0	0	0
TOTALES	1,699,542	1,603,160	2,047,221	1,872,029	1,658,884	1,772,446	1,428,103	1,445,199	1,355,895	1,516,321	1,412,688	1,609,092	19,420,578

OBSERVACIONES



DIRECCION DE VENTAS, DEPARTAMENTO DE SERVICIO AL CLIENTE

ESTADÍSTICO DE VENTAS
VENTAS MENSUALES POR PRODUCTO NACIONALES Y EXPORTACIONES CON IMPUESTO ÚNICO (MILES DE COLONES)
Enero - 2014 a Diciembre - 2014

Periodo del: **01/01/2014** al: **31/12/2014**

REP: vfarest205C_2

PRODUCTO	ENE	FEB	MAR	ABR	MAY	JUN	JUL	AGO	SET	OCT	NOV	DIC	ACUMULADO
NACIONALES + ICE	137,185,417	132,638,078	171,045,126	166,261,919	152,193,461	158,736,560	135,242,393	137,387,874	127,301,181	137,808,369	125,784,104	134,019,192	1,715,603,675
NACIONALES													
ASFALTO (AC-30)	1,867,672	2,234,297	2,686,539	1,904,320	2,116,736	2,056,627	1,946,878	1,780,739	815,940	1,217,322	2,007,889	1,234,592	21,869,551
AV GAS (100 LL)	113,757	116,522	129,093	146,596	109,059	106,768	131,147	113,759	136,898	116,992	134,299	147,464	1,502,353
BUNKER BAJO AZUFRE	0	0	0	0	0	0	0	0	0	0	0	0	0
BUNKER C	3,205,462	2,914,458	3,472,229	3,466,446	3,364,485	3,344,299	3,391,199	2,933,663	2,950,534	2,958,183	2,659,992	2,442,562	37,103,512
DIESEL DE ALTO AZUFRE	0	0	0	0	0	0	0	0	0	0	0	0	0
DIESEL 50	52,334,727	52,535,728	59,000,870	56,187,697	58,125,866	51,104,792	53,190,070	53,245,896	50,646,381	52,838,162	50,077,566	51,234,924	640,522,678
DIESEL 500 (AUTOMOTRIZ)	0	0	0	0	0	0	0	0	0	0	0	0	0
EMULSION ASFALTICA RAPIDA (CRS-1)	162,053	210,714	227,676	162,401	166,212	154,042	141,864	158,165	56,915	120,009	198,140	87,794	1,845,985
GASOLEO	336,026	370,791	410,222	275,960	326,561	340,198	339,562	273,091	169,060	159,749	224,581	146,643	3,372,443
GASOLINA PLUS 91 (REGULAR)	29,341,303	27,968,555	32,006,888	33,018,335	33,788,203	33,039,315	34,234,770	36,436,407	33,640,260	34,306,779	31,892,581	34,895,009	394,568,405
GASOLINA SUPER (SUPERIOR)	24,588,582	23,715,660	27,025,259	27,680,642	28,431,269	27,025,734	27,393,015	29,334,107	27,943,196	28,798,356	27,228,032	30,282,269	329,446,120
GLP	4,901,880	4,615,328	5,735,013	4,969,232	4,944,456	4,655,031	4,861,459	4,522,827	4,452,629	4,860,871	4,499,430	4,820,460	57,838,615
GLP (RICO EN PROPANO)	0	0	0	0	0	0	0	0	0	0	0	0	0
IFO-380	87,913	0	0	0	0	0	0	0	86,292	0	62,939	54,128	291,272
JET A-1	9,725,196	8,578,733	10,585,935	9,051,199	7,878,826	8,185,163	8,702,328	7,829,662	6,067,023	5,741,519	6,495,468	7,215,269	96,056,320
KEROSENE	343,575	304,081	345,270	336,668	369,643	329,078	341,037	352,088	312,441	372,363	291,711	291,436	3,989,393
NAFTA COMPLETA	0	0	0	0	0	0	0	0	0	0	0	0	0
NAFTA PESADA	15,845	13,179	17,667	14,269	18,815	4,571	23,777	4,465	23,614	16,870	11,477	10,474	175,022
SUBTOTAL	127,023,990	123,578,047	141,642,661	137,213,765	139,640,131	130,345,617	134,697,105	136,984,869	127,301,181	131,507,175	125,784,104	132,863,024	1,588,581,669
ICE													
BUNKER BAJO AZUFRE	9,647,471	5,797,286	14,457,726	11,810,886	5,000,002	22,321,544	0	0	0	6,301,194	0	0	75,336,108
BUNKER C	513,957	165,837	1,582,814	533,905	275,091	88,422	0	0	0	0	0	0	3,160,025
DIESEL DE ALTO AZUFRE	0	0	0	0	0	0	0	0	0	0	0	0	0
DIESEL 50	0	3,096,908	13,361,926	16,703,363	7,278,237	5,980,978	545,288	403,005	0	0	0	1,156,168	48,525,873
DIESEL 500 (AUTOMOTRIZ)	0	0	0	0	0	0	0	0	0	0	0	0	0
IFO-380	0	0	0	0	0	0	0	0	0	0	0	0	0
SUBTOTAL	10,161,428	9,060,031	29,402,465	29,048,154	12,553,330	28,390,943	545,288	403,005	0	6,301,194	0	1,156,168	127,022,006
EXPORTACIONES													
ASFALTO (AC-30)	0	0	0	0	0	0	0	0	0	0	0	0	0
AV GAS (100 LL)	0	0	0	0	0	0	0	0	0	0	0	0	0
BUNKER BAJO AZUFRE	0	0	0	0	0	0	0	0	0	0	0	0	0
BUNKER C	0	0	0	0	0	0	0	0	0	0	0	0	0
CRUDO LIVIANO	0	0	0	0	0	0	0	0	0	0	0	0	0
DIESEL DE ALTO AZUFRE	0	0	0	0	0	0	0	0	0	0	0	0	0
DIESEL 50	0	0	0	0	0	0	0	0	0	0	0	0	0
DIESEL 500 (AUTOMOTRIZ)	0	0	0	0	0	0	0	0	0	0	0	0	0
EMULSION ASFALTICA RAPIDA (CRS-1)	0	0	0	0	0	0	0	0	0	0	0	0	0
GASOLEO	0	0	0	0	0	0	0	0	0	0	0	0	0
GASOLINA PLUS 91 (REGULAR)	0	0	0	0	0	0	0	0	0	0	0	0	0
GASOLINA SUPER (SUPERIOR)	0	0	0	0	0	0	0	0	0	0	0	0	0
GLP	0	0	0	0	0	0	0	0	0	0	0	0	0
GLP (RICO EN PROPANO)	0	0	0	0	0	0	0	0	0	0	0	0	0
IFO-380	0	0	0	0	0	0	0	0	0	0	0	0	0
JET A-1	0	0	0	0	0	0	0	0	0	0	0	0	0
KEROSENE	0	0	0	0	0	0	0	0	0	0	0	0	0
NAFTA COMPLETA	0	0	0	0	0	0	0	0	0	0	0	0	0
NAFTA PESADA	0	0	0	0	0	0	0	0	0	0	0	0	0
SUBTOTAL	0	0	0	0	0	0	0	0	0	0	0	0	0
TOTALES	137,185,417	132,638,078	171,045,126	166,261,919	152,193,461	158,736,560	135,242,393	137,387,874	127,301,181	137,808,369	125,784,104	134,019,192	1,715,603,675

OBSERVACIONES



ESTADÍSTICO DE VENTAS
VENTAS MENSUALES POR PRODUCTO NACIONALES Y EXPORTACIONES CON IMPUESTO ÚNICO (DÓLARES) (1)

Enero - 2014 a Diciembre - 2014

Periodo del: **01/01/2014** al: **31/12/2014**

REP: vfarest205D_2

PRODUCTO	ENE	FEB	MAR	ABR	MAY	JUN	JUL	AGO	SET	OCT	NOV	DIC	ACUMULADO
NACIONALES + ICE	271,475,552	250,229,942	309,688,256	302,115,985	274,005,307	287,254,165	250,563,152	253,555,682	235,003,901	254,863,792	233,882,112	249,680,060	3,172,317,907
NACIONALES													
ASFALTO (AC-30)	3,694,702	4,202,050	4,851,020	3,455,718	3,810,096	3,717,023	3,606,938	3,285,929	1,506,233	2,251,511	3,736,082	2,304,315	40,421,617
AV GAS (100 LL)	225,195	219,706	232,969	266,336	196,408	192,655	243,033	209,909	252,730	216,328	249,713	274,394	2,779,377
BUNKER BAJO AZUFRE	0	0	0	0	0	0	0	0	0	0	0	0	0
BUNKER C	6,343,278	5,487,638	6,283,671	6,295,946	6,059,180	6,047,957	6,281,274	5,413,653	5,446,619	5,469,452	4,946,510	4,556,109	68,631,287
DIESEL DE ALTO AZUFRE	0	0	0	0	0	0	0	0	0	0	0	0	0
DIESEL 50	103,535,863	99,046,884	106,862,695	102,044,732	104,660,027	92,366,053	98,544,633	98,264,429	93,494,963	97,704,667	93,114,227	95,467,249	1,185,106,422
DIESEL 500 (AUTOMOTRIZ)	0	0	0	0	0	0	0	0	0	0	0	0	0
EMULSION ASFALTICA RAPIDA (CRS-1)	320,086	396,558	411,228	294,549	298,983	278,524	262,820	291,954	105,097	221,858	368,608	163,861	3,414,125
GASOLEO	665,052	696,121	741,349	500,604	588,031	614,344	628,643	503,829	312,086	295,365	417,740	273,598	6,236,761
GASOLINA PLUS 91 (REGULAR)	58,013,133	52,802,347	58,008,530	59,995,845	60,830,110	59,736,905	63,428,486	67,246,794	62,101,550	63,436,899	59,297,565	64,998,715	729,896,880
GASOLINA SUPER (SUPERIOR)	48,640,639	44,764,789	48,978,927	50,292,026	51,188,525	48,861,431	50,749,630	54,138,311	51,584,332	53,252,142	50,624,820	56,406,824	609,482,397
GLP	9,693,780	8,692,105	10,377,889	9,025,949	8,902,143	8,413,260	9,006,369	8,346,063	8,219,877	8,988,856	8,367,100	8,979,504	107,012,894
GLP (RICO EN PROPANO)	0	0	0	0	0	0	0	0	0	0	0	0	0
IFO-380	174,420	0	0	0	0	0	0	0	159,428	0	117,052	101,111	552,011
JET A-1	19,241,942	16,215,355	19,170,298	16,454,339	14,186,410	14,814,754	16,123,892	14,451,399	11,200,706	10,617,176	12,078,788	13,434,119	177,989,177
KEROSENE	679,390	572,399	626,134	610,942	665,189	594,235	631,714	649,794	576,713	688,626	542,531	543,081	7,380,748
NAFTA COMPLETA	0	0	0	0	0	0	0	0	0	0	0	0	0
NAFTA PESADA	31,445	25,043	32,010	26,053	33,839	8,245	44,054	8,237	43,568	31,254	21,375	19,564	324,686
SUBTOTAL	251,258,926	233,120,995	256,576,719	249,263,040	251,418,939	235,645,387	249,551,486	252,810,301	235,003,901	243,174,133	233,882,112	247,522,443	2,939,228,383
ICE													
BUNKER BAJO AZUFRE	19,202,386	11,016,221	25,957,016	21,509,529	8,996,530	40,661,079	0	0	0	11,689,659	0	0	139,032,420
BUNKER C	1,014,240	314,169	2,856,269	968,272	493,477	158,946	0	0	0	0	0	0	5,805,373
DIESEL DE ALTO AZUFRE	0	0	0	0	0	0	0	0	0	0	0	0	0
DIESEL 50	0	5,778,557	24,298,251	30,375,145	13,096,361	10,788,754	1,011,666	745,381	0	0	0	2,157,617	88,251,731
DIESEL 500 (AUTOMOTRIZ)	0	0	0	0	0	0	0	0	0	0	0	0	0
IFO-380	0	0	0	0	0	0	0	0	0	0	0	0	0
SUBTOTAL	20,216,626	17,108,947	53,111,536	52,852,945	22,586,368	51,608,778	1,011,666	745,381	0	11,689,659	0	2,157,617	233,089,524
EXPORTACIONES													
ASFALTO (AC-30)	0	0	0	0	0	0	0	0	0	0	0	0	0
AV GAS (100 LL)	0	0	0	0	0	0	0	0	0	0	0	0	0
BUNKER BAJO AZUFRE	0	0	0	0	0	0	0	0	0	0	0	0	0
BUNKER C	0	0	0	0	0	0	0	0	0	0	0	0	0
CRUDO LIVIANO	0	0	0	0	0	0	0	0	0	0	0	0	0
DIESEL DE ALTO AZUFRE	0	0	0	0	0	0	0	0	0	0	0	0	0
DIESEL 50	0	0	0	0	0	0	0	0	0	0	0	0	0
DIESEL 500 (AUTOMOTRIZ)	0	0	0	0	0	0	0	0	0	0	0	0	0
EMULSION ASFALTICA RAPIDA (CRS-1)	0	0	0	0	0	0	0	0	0	0	0	0	0
GASOLEO	0	0	0	0	0	0	0	0	0	0	0	0	0
GASOLINA PLUS 91 (REGULAR)	0	0	0	0	0	0	0	0	0	0	0	0	0
GASOLINA SUPER (SUPERIOR)	0	0	0	0	0	0	0	0	0	0	0	0	0
GLP	0	0	0	0	0	0	0	0	0	0	0	0	0
GLP (RICO EN PROPANO)	0	0	0	0	0	0	0	0	0	0	0	0	0
IFO-380	0	0	0	0	0	0	0	0	0	0	0	0	0
JET A-1	0	0	0	0	0	0	0	0	0	0	0	0	0
KEROSENE	0	0	0	0	0	0	0	0	0	0	0	0	0
NAFTA COMPLETA	0	0	0	0	0	0	0	0	0	0	0	0	0
NAFTA PESADA	0	0	0	0	0	0	0	0	0	0	0	0	0
SUBTOTAL	0	0	0	0	0	0	0	0	0	0	0	0	0
TOTALES	271,475,552	250,229,942	309,688,256	302,115,985	274,005,307	287,254,165	250,563,152	253,555,682	235,003,901	254,863,792	233,882,112	249,680,060	3,172,317,907

OBSERVACIONES

(1) Ventas Nacionales, Ventas al ICE y Ventas de Exportación calculadas al tipo de cambio de venta de la factura en SIG.

FUENTES: SIG-VHC



DIRECCION DE VENTAS, DEPARTAMENTO DE SERVICIO AL CLIENTE

ESTADÍSTICO DE VENTAS
PRECIO PROMEDIO MENSUAL DE VENTA POR PRODUCTO CON IMPUESTO ÚNICO (COLONES POR LITRO)

Enero - 2014 a Diciembre - 2014

Periodo del : 01/01/2014 al 31/12/2014

REP: vfares206 (CON IMPUESTO)

PRODUCTO	ENE	FEB	MAR	ABR	MAY	JUN	JUL	AGO	SET	OCT	NOV	DIC	ACUMULADO
NACIONALES + ICE	507.71	520.39	525.51	558.62	577.06	563.30	595.65	597.94	590.53	571.64	560.04	523.87	555.64
NACIONALES													
ASFALTO (AC-30)	302.20	296.99	308.28	326.55	337.41	349.65	364.44	377.33	388.23	384.17	376.97	353.61	338.78
AV GAS (100 LL)	892.02	940.73	962.81	997.35	1,017.88	1,027.99	1,046.16	1,036.61	1,041.71	1,047.13	1,054.84	1,066.30	1,010.11
BUNKER BAJO AZUFRE	0.00	0.00	0.00	0.00	0.00	0.00	0.00	0.00	0.00	0.00	0.00	0.00	0.00
BUNKER C	336.02	325.12	331.27	348.50	358.75	373.39	374.92	362.08	357.14	353.41	333.98	289.51	345.32
DIESEL DE ALTO AZUFRE	0.00	0.00	0.00	0.00	0.00	0.00	0.00	0.00	0.00	0.00	0.00	0.00	0.00
DIESEL 50	561.87	571.06	585.18	609.23	616.13	629.06	615.77	605.87	605.94	594.66	574.74	549.50	592.61
DIESEL 500 (AUTOMOTRIZ)	0.00	0.00	0.00	0.00	0.00	0.00	0.00	0.00	0.00	0.00	0.00	0.00	0.00
EMULSION ASFALTICA RAPIDA (CRS-1)	217.31	212.38	220.31	232.51	241.02	250.50	255.53	261.95	267.74	263.48	256.65	237.04	238.38
GASOLEO	429.80	426.73	433.83	456.22	464.32	475.99	469.54	453.60	448.86	439.60	422.90	388.24	444.14
GASOLINA PLUS 91 (REGULAR)	591.27	599.87	621.55	656.34	679.13	701.80	722.73	718.21	695.06	683.52	659.32	600.90	659.80
GASOLINA SUPER (SUPERIOR)	614.22	627.32	648.89	690.63	712.24	732.22	755.25	749.80	720.98	720.21	701.87	641.03	691.30
GLP	228.94	236.11	267.07	236.97	230.44	234.11	222.66	220.24	216.12	221.98	222.07	202.22	227.97
GLP (RICO EN PROPANO)	0.00	0.00	0.00	0.00	0.00	0.00	0.00	0.00	0.00	0.00	0.00	0.00	0.00
IFO-380	346.20	0.00	0.00	0.00	0.00	0.00	0.00	0.00	361.29	0.00	346.61	298.17	340.31
JET A-1	457.53	473.89	485.15	503.84	510.26	502.39	487.41	488.43	494.22	483.15	446.96	405.15	477.27
KEROSENE	501.06	509.63	520.54	544.31	549.16	556.48	545.84	535.34	540.36	533.19	505.15	478.45	526.70
NAFTA COMPLETA	0.00	0.00	0.00	0.00	0.00	0.00	0.00	0.00	0.00	0.00	0.00	0.00	0.00
NAFTA PESADA	418.53	435.10	448.63	471.08	473.25	482.66	483.18	471.44	462.03	445.59	404.28	368.95	447.09
SUBTOTAL	520.97	529.98	546.30	573.09	584.82	597.16	595.56	597.90	590.53	581.84	560.04	523.43	565.73
ICE													
BUNKER BAJO AZUFRE	387.53	365.48	370.49	398.46	398.46	414.55	0.00	0.00	0.00	418.49	0.00	0.00	394.69
BUNKER C	344.92	333.56	338.44	356.82	361.44	375.04	0.00	0.00	0.00	0.00	0.00	0.00	345.08
DIESEL DE ALTO AZUFRE	0.00	0.00	0.00	0.00	0.00	0.00	0.00	0.00	0.00	0.00	0.00	0.00	0.00
DIESEL 50	0.00	579.22	593.67	617.16	624.27	633.68	620.26	611.63	0.00	0.00	0.00	580.16	610.03
DIESEL 500 (AUTOMOTRIZ)	0.00	0.00	0.00	0.00	0.00	0.00	0.00	0.00	0.00	0.00	0.00	0.00	0.00
IFO-380	0.00	0.00	0.00	0.00	0.00	0.00	0.00	0.00	0.00	0.00	0.00	0.00	0.00
SUBTOTAL	385.12	417.40	444.10	499.09	502.77	446.96	620.26	611.63	0.00	418.49	0.00	580.16	454.34
EXPORTACIONES													
ASFALTO (AC-30)	0.00	0.00	0.00	0.00	0.00	0.00	0.00	0.00	0.00	0.00	0.00	0.00	0.00
AV GAS (100 LL)	0.00	0.00	0.00	0.00	0.00	0.00	0.00	0.00	0.00	0.00	0.00	0.00	0.00
BUNKER BAJO AZUFRE	0.00	0.00	0.00	0.00	0.00	0.00	0.00	0.00	0.00	0.00	0.00	0.00	0.00
BUNKER C	0.00	0.00	0.00	0.00	0.00	0.00	0.00	0.00	0.00	0.00	0.00	0.00	0.00
CRUDO LIVIANO	0.00	0.00	0.00	0.00	0.00	0.00	0.00	0.00	0.00	0.00	0.00	0.00	0.00
DIESEL DE ALTO AZUFRE	0.00	0.00	0.00	0.00	0.00	0.00	0.00	0.00	0.00	0.00	0.00	0.00	0.00
DIESEL 50	0.00	0.00	0.00	0.00	0.00	0.00	0.00	0.00	0.00	0.00	0.00	0.00	0.00
DIESEL 500 (AUTOMOTRIZ)	0.00	0.00	0.00	0.00	0.00	0.00	0.00	0.00	0.00	0.00	0.00	0.00	0.00
EMULSION ASFALTICA RAPIDA (CRS-1)	0.00	0.00	0.00	0.00	0.00	0.00	0.00	0.00	0.00	0.00	0.00	0.00	0.00
GASOLEO	0.00	0.00	0.00	0.00	0.00	0.00	0.00	0.00	0.00	0.00	0.00	0.00	0.00
GASOLINA PLUS 91 (REGULAR)	0.00	0.00	0.00	0.00	0.00	0.00	0.00	0.00	0.00	0.00	0.00	0.00	0.00
GASOLINA SUPER (SUPERIOR)	0.00	0.00	0.00	0.00	0.00	0.00	0.00	0.00	0.00	0.00	0.00	0.00	0.00
GLP	0.00	0.00	0.00	0.00	0.00	0.00	0.00	0.00	0.00	0.00	0.00	0.00	0.00
GLP (RICO EN PROPANO)	0.00	0.00	0.00	0.00	0.00	0.00	0.00	0.00	0.00	0.00	0.00	0.00	0.00
IFO-380	0.00	0.00	0.00	0.00	0.00	0.00	0.00	0.00	0.00	0.00	0.00	0.00	0.00
JET A-1	0.00	0.00	0.00	0.00	0.00	0.00	0.00	0.00	0.00	0.00	0.00	0.00	0.00
KEROSENE	0.00	0.00	0.00	0.00	0.00	0.00	0.00	0.00	0.00	0.00	0.00	0.00	0.00
NAFTA COMPLETA	0.00	0.00	0.00	0.00	0.00	0.00	0.00	0.00	0.00	0.00	0.00	0.00	0.00
NAFTA PESADA	0.00	0.00	0.00	0.00	0.00	0.00	0.00	0.00	0.00	0.00	0.00	0.00	0.00
SUBTOTAL	0.00	0.00	0.00	0.00	0.00	0.00	0.00	0.00	0.00	0.00	0.00	0.00	0.00
TOTALES	507.71	520.39	525.51	558.62	577.06	563.30	595.65	597.94	590.53	571.64	560.04	523.87	555.64

FUENTES: SIG-VHC



DIRECCION DE VENTAS
DEPARTAMENTO DE SERVICIO AL CLIENTE

ESTADÍSTICO DE VENTAS
PRECIO PROMEDIO MENSUAL DE VENTA POR PRODUCTO CON IMPUESTO ÚNICO (DÓLARES POR BARRIL) (1)

Enero - 2014 a Diciembre - 2014

Periodo del: **01/01/2014** al: **31/12/2014**

REP: vfarest206A_2 (CON IMPUESTO)

PRODUCTO	ENE	FEB	MAR	ABR	MAY	JUN	JUL	AGO	SET	OCT	NOV	DIC	ACUMULADO
NACIONALES + ICE	159.73	156.09	151.27	161.38	165.17	162.07	175.45	175.45	173.32	168.08	165.56	155.17	163.35
NACIONALES													
ASFALTO (AC-30)	95.05	88.80	88.50	94.21	96.56	100.47	107.35	110.70	113.94	112.97	111.52	104.93	99.55
AV GAS (100 LL)	280.75	282.01	276.25	288.08	291.44	294.91	308.23	304.10	305.75	307.84	311.83	315.45	297.10
BUNKER BAJO AZUFRE	0.00	0.00	0.00	0.00	0.00	0.00	0.00	0.00	0.00	0.00	0.00	0.00	0.00
BUNKER C	105.72	97.33	95.31	100.63	102.72	107.36	110.41	106.23	104.82	103.89	98.74	85.86	101.55
DIESEL DE ALTO AZUFRE	0.00	0.00	0.00	0.00	0.00	0.00	0.00	0.00	0.00	0.00	0.00	0.00	0.00
DIESEL 50	176.72	171.17	168.51	175.91	176.38	180.76	181.38	177.77	177.84	174.82	169.90	162.79	174.32
DIESEL 500 (AUTOMOTRIZ)	0.00	0.00	0.00	0.00	0.00	0.00	0.00	0.00	0.00	0.00	0.00	0.00	0.00
EMULSION ASFALTICA RAPIDA (CRS-1)	68.24	63.55	63.26	67.05	68.93	72.01	75.26	76.87	78.60	77.44	75.91	70.34	70.10
GASOLEO	135.24	127.37	124.65	131.58	132.93	136.66	138.20	133.05	131.74	129.22	125.06	115.16	130.58
GASOLINA PLUS 91 (REGULAR)	185.86	180.05	179.10	189.61	194.39	201.74	212.89	210.74	204.00	200.94	194.90	177.95	194.05
GASOLINA SUPER (SUPERIOR)	193.18	188.26	186.97	199.49	203.88	210.47	222.46	220.01	211.61	211.73	207.47	189.84	203.33
GLP	71.98	70.70	76.84	68.43	65.96	67.27	65.58	64.61	63.43	65.26	65.66	59.89	67.06
GLP (RICO EN PROPANO)	0.00	0.00	0.00	0.00	0.00	0.00	0.00	0.00	0.00	0.00	0.00	0.00	0.00
IFO-380	109.20	0.00	0.00	0.00	0.00	0.00	0.00	0.00	106.12	0.00	102.49	88.55	102.54
JET A-1	143.92	142.41	139.68	145.62	146.07	144.57	143.58	143.33	145.06	142.04	132.14	119.93	140.60
KEROSENE	157.53	152.52	150.08	157.04	157.12	159.76	160.75	157.08	158.57	156.77	149.37	141.75	154.92
NAFTA COMPLETA	0.00	0.00	0.00	0.00	0.00	0.00	0.00	0.00	0.00	0.00	0.00	0.00	0.00
NAFTA PESADA	132.05	131.45	129.23	136.75	135.32	138.42	142.33	138.28	135.53	131.25	119.71	109.56	131.86
SUBTOTAL	163.84	158.95	157.33	165.52	167.41	171.64	175.42	175.43	173.32	171.05	165.56	155.04	166.41
ICE													
BUNKER BAJO AZUFRE	122.63	110.42	105.75	115.37	113.99	120.06	0.00	0.00	0.00	123.43	0.00	0.00	115.81
BUNKER C	108.22	100.46	97.10	102.88	103.08	107.18	0.00	0.00	0.00	0.00	0.00	0.00	100.79
DIESEL DE ALTO AZUFRE	0.00	0.00	0.00	0.00	0.00	0.00	0.00	0.00	0.00	0.00	0.00	0.00	0.00
DIESEL 50	0.00	171.83	171.64	178.43	178.59	181.73	182.96	179.85	0.00	0.00	0.00	172.13	176.38
DIESEL 500 (AUTOMOTRIZ)	0.00	0.00	0.00	0.00	0.00	0.00	0.00	0.00	0.00	0.00	0.00	0.00	0.00
IFO-380	0.00	0.00	0.00	0.00	0.00	0.00	0.00	0.00	0.00	0.00	0.00	0.00	0.00
SUBTOTAL	121.82	125.32	127.54	144.37	143.82	129.17	182.96	179.85	0.00	123.43	0.00	172.13	132.55
EXPORTACIONES													
ASFALTO (AC-30)	0.00	0.00	0.00	0.00	0.00	0.00	0.00	0.00	0.00	0.00	0.00	0.00	0.00
AV GAS (100 LL)	0.00	0.00	0.00	0.00	0.00	0.00	0.00	0.00	0.00	0.00	0.00	0.00	0.00
BUNKER BAJO AZUFRE	0.00	0.00	0.00	0.00	0.00	0.00	0.00	0.00	0.00	0.00	0.00	0.00	0.00
BUNKER C	0.00	0.00	0.00	0.00	0.00	0.00	0.00	0.00	0.00	0.00	0.00	0.00	0.00
CRUDO LIVIANO	0.00	0.00	0.00	0.00	0.00	0.00	0.00	0.00	0.00	0.00	0.00	0.00	0.00
DIESEL DE ALTO AZUFRE	0.00	0.00	0.00	0.00	0.00	0.00	0.00	0.00	0.00	0.00	0.00	0.00	0.00
DIESEL 50	0.00	0.00	0.00	0.00	0.00	0.00	0.00	0.00	0.00	0.00	0.00	0.00	0.00
DIESEL 500 (AUTOMOTRIZ)	0.00	0.00	0.00	0.00	0.00	0.00	0.00	0.00	0.00	0.00	0.00	0.00	0.00
EMULSION ASFALTICA RAPIDA (CRS-1)	0.00	0.00	0.00	0.00	0.00	0.00	0.00	0.00	0.00	0.00	0.00	0.00	0.00
GASOLEO	0.00	0.00	0.00	0.00	0.00	0.00	0.00	0.00	0.00	0.00	0.00	0.00	0.00
GASOLINA PLUS 91 (REGULAR)	0.00	0.00	0.00	0.00	0.00	0.00	0.00	0.00	0.00	0.00	0.00	0.00	0.00
GASOLINA SUPER (SUPERIOR)	0.00	0.00	0.00	0.00	0.00	0.00	0.00	0.00	0.00	0.00	0.00	0.00	0.00
GLP	0.00	0.00	0.00	0.00	0.00	0.00	0.00	0.00	0.00	0.00	0.00	0.00	0.00
GLP (RICO EN PROPANO)	0.00	0.00	0.00	0.00	0.00	0.00	0.00	0.00	0.00	0.00	0.00	0.00	0.00
IFO-380	0.00	0.00	0.00	0.00	0.00	0.00	0.00	0.00	0.00	0.00	0.00	0.00	0.00
JET A-1	0.00	0.00	0.00	0.00	0.00	0.00	0.00	0.00	0.00	0.00	0.00	0.00	0.00
KEROSENE	0.00	0.00	0.00	0.00	0.00	0.00	0.00	0.00	0.00	0.00	0.00	0.00	0.00
NAFTA COMPLETA	0.00	0.00	0.00	0.00	0.00	0.00	0.00	0.00	0.00	0.00	0.00	0.00	0.00
NAFTA PESADA	0.00	0.00	0.00	0.00	0.00	0.00	0.00	0.00	0.00	0.00	0.00	0.00	0.00
SUBTOTAL	0.00	0.00	0.00	0.00	0.00	0.00	0.00	0.00	0.00	0.00	0.00	0.00	0.00
TOTALES	159.73	156.09	151.27	161.38	165.17	162.07	175.45	175.45	173.32	168.08	165.56	155.17	163.35

(1) Ventas Nacionales, Ventas al ICE y Ventas de Exportación calculadas al tipo de cambio de venta de la factura en SIG.

FUENTES: SIG-VHC



DIRECCION DE VENTAS, DEPARTAMENTO DE SERVICIO AL CLIENTE

ESTADÍSTICO DE VENTAS

PORCENTAJE DE CAMBIO EN EL VOLUMEN MENSUAL DE VENTAS (LITROS) DEL MES ACTUAL RESPECTO AL MISMO MES DEL AÑO ANTERIOR

Enero - 2014 a Diciembre - 2014

REP: vfarest210

Período del: 01/01/2014 al: 31/12/2014

PRODUCTO	ENE	FEB	MAR	ABR	MAY	JUN	JUL	AGO	SET	OCT	NOV	DIC
NACIONALES + ICE	0.77%	4.12%	28.96%	-2.34%	4.24%	19.68%	-14.54%	-5.75%	-7.73%	1.48%	-4.90%	3.15%
NACIONALES												
ASFALTO (AC-30)	-0.93%	15.82%	48.79%	-3.23%	-2.54%	39.00%	38.87%	44.18%	-37.32%	-19.27%	1.63%	-27.35%
AV GAS (100 LL)	-20.82%	-8.21%	-15.23%	-5.62%	-5.69%	-22.96%	-10.38%	-14.99%	40.14%	-18.43%	25.43%	-1.61%
BUNKER BAJO AZUFRE	0.00%	0.00%	0.00%	0.00%	0.00%	0.00%	0.00%	0.00%	0.00%	0.00%	0.00%	0.00%
BUNKER C	-17.03%	-20.25%	-3.97%	-13.08%	-10.06%	12.78%	-6.07%	-3.90%	-5.29%	-7.44%	-11.60%	5.00%
DIESEL DE ALTO AZUFRE	0.00%	0.00%	0.00%	0.00%	0.00%	0.00%	0.00%	0.00%	0.00%	0.00%	0.00%	0.00%
DIESEL 50	-1.95%	3.19%	17.49%	-0.24%	4.18%	-1.53%	-1.91%	0.59%	3.48%	6.02%	-5.54%	2.28%
DIESEL 500 (AUTOMOTRIZ)	0.00%	0.00%	0.00%	0.00%	0.00%	0.00%	0.00%	0.00%	0.00%	0.00%	0.00%	0.00%
EMULSION ASFALTICA RAPIDA (CRS-1)	4.57%	41.68%	58.43%	6.22%	4.57%	-24.30%	-3.73%	2.68%	-45.78%	-2.16%	108.26%	-46.08%
GASOLEO	-8.72%	20.48%	30.42%	-18.71%	-6.67%	16.53%	10.73%	17.34%	-27.92%	-32.64%	-14.73%	-36.65%
GASOLINA PLUS 91 (REGULAR)	-8.23%	4.62%	6.79%	2.41%	-2.64%	-3.18%	-7.46%	-2.64%	6.92%	2.91%	-7.98%	2.84%
GASOLINA SUPER (SUPERIOR)	-2.19%	16.74%	19.55%	13.74%	6.90%	3.60%	-3.32%	0.91%	15.40%	9.43%	-3.49%	6.87%
GLP	7.30%	15.73%	20.72%	5.95%	4.05%	9.12%	2.51%	1.74%	9.62%	5.46%	-0.68%	10.85%
GLP (RICO EN PROPANO)	0.00%	0.00%	0.00%	0.00%	0.00%	0.00%	0.00%	0.00%	0.00%	0.00%	0.00%	0.00%
IFO-380	-67.24%	-100.00%	0.00%	-100.00%	-100.00%	-100.00%	-100.00%	-100.00%	350.55%	0.00%	141.23%	100.00%
JET A-1	-1.75%	-4.76%	14.71%	4.04%	4.09%	8.44%	3.76%	3.01%	-1.68%	-6.26%	-1.69%	-10.07%
KEROSENE	-0.13%	13.46%	8.78%	-20.01%	-5.20%	-18.77%	-11.03%	8.33%	-5.72%	92.85%	8.60%	-0.59%
NAFTA COMPLETA	0.00%	0.00%	0.00%	0.00%	0.00%	0.00%	0.00%	0.00%	0.00%	0.00%	0.00%	0.00%
NAFTA PESADA	-52.39%	-60.87%	-36.95%	-67.35%	-47.49%	-44.42%	73.33%	-76.18%	68.74%	299.82%	-25.04%	199.81%
SUBTOTAL	-3.47%	4.54%	15.40%	2.28%	2.11%	1.67%	-2.11%	0.37%	5.32%	4.13%	-4.90%	2.34%
ICE												
BUNKER BAJO AZUFRE	100.00%	100.00%	100.00%	100.00%	100.00%	100.00%	-100.00%	-100.00%	-100.00%	-19.20%	0.00%	0.00%
BUNKER C	-90.41%	-96.79%	36.24%	-97.64%	-56.17%	-98.30%	-100.00%	0.00%	-100.00%	0.00%	0.00%	0.00%
DIESEL DE ALTO AZUFRE	0.00%	-100.00%	0.00%	0.00%	0.00%	0.00%	0.00%	0.00%	0.00%	0.00%	0.00%	0.00%
DIESEL 50	0.00%	13.84%	-7.32%	277.51%	-33.13%	36.08%	-56.06%	100.00%	0.00%	-100.00%	0.00%	100.00%
DIESEL 500 (AUTOMOTRIZ)	0.00%	0.00%	0.00%	0.00%	0.00%	0.00%	0.00%	0.00%	0.00%	0.00%	0.00%	0.00%
IFO-380	0.00%	0.00%	0.00%	0.00%	0.00%	0.00%	0.00%	0.00%	0.00%	0.00%	0.00%	0.00%
SUBTOTAL	69.76%	-0.22%	138.87%	-17.62%	30.23%	205.62%	-97.46%	-95.76%	-100.00%	-26.59%	0.00%	100.00%
EXPORTACIONES												
ASFALTO (AC-30)	0.00%	0.00%	0.00%	0.00%	0.00%	0.00%	0.00%	0.00%	0.00%	0.00%	0.00%	0.00%
AV GAS (100 LL)	0.00%	0.00%	0.00%	0.00%	0.00%	0.00%	0.00%	0.00%	0.00%	0.00%	0.00%	0.00%
BUNKER BAJO AZUFRE	0.00%	0.00%	0.00%	0.00%	0.00%	0.00%	0.00%	0.00%	0.00%	0.00%	0.00%	0.00%
BUNKER C	0.00%	0.00%	0.00%	0.00%	0.00%	0.00%	0.00%	0.00%	0.00%	0.00%	0.00%	0.00%
CRUDO LIVIANO	0.00%	0.00%	0.00%	0.00%	0.00%	0.00%	0.00%	0.00%	0.00%	0.00%	0.00%	0.00%
DIESEL DE ALTO AZUFRE	0.00%	0.00%	0.00%	0.00%	0.00%	0.00%	0.00%	0.00%	0.00%	0.00%	0.00%	0.00%
DIESEL 50	0.00%	0.00%	0.00%	0.00%	0.00%	0.00%	0.00%	0.00%	0.00%	0.00%	0.00%	0.00%
DIESEL 500 (AUTOMOTRIZ)	0.00%	0.00%	0.00%	0.00%	0.00%	0.00%	0.00%	0.00%	0.00%	0.00%	0.00%	0.00%
EMULSION ASFALTICA RAPIDA (CRS-1)	0.00%	0.00%	0.00%	0.00%	0.00%	0.00%	0.00%	0.00%	0.00%	0.00%	0.00%	0.00%
GASOLEO	0.00%	0.00%	0.00%	0.00%	0.00%	0.00%	0.00%	0.00%	0.00%	0.00%	0.00%	0.00%
GASOLINA PLUS 91 (REGULAR)	0.00%	0.00%	0.00%	0.00%	0.00%	0.00%	0.00%	0.00%	0.00%	0.00%	0.00%	0.00%
GASOLINA SUPER (SUPERIOR)	0.00%	0.00%	0.00%	0.00%	0.00%	0.00%	0.00%	0.00%	0.00%	0.00%	0.00%	0.00%
GLP	0.00%	0.00%	0.00%	0.00%	0.00%	0.00%	0.00%	0.00%	0.00%	0.00%	0.00%	0.00%
GLP (RICO EN PROPANO)	0.00%	0.00%	0.00%	0.00%	0.00%	0.00%	0.00%	0.00%	0.00%	0.00%	0.00%	0.00%
IFO-380	0.00%	0.00%	0.00%	0.00%	0.00%	0.00%	0.00%	0.00%	0.00%	0.00%	0.00%	0.00%
JET A-1	0.00%	0.00%	0.00%	0.00%	0.00%	0.00%	0.00%	0.00%	0.00%	0.00%	0.00%	0.00%
KEROSENE	0.00%	0.00%	0.00%	0.00%	0.00%	0.00%	0.00%	0.00%	0.00%	0.00%	0.00%	0.00%
NAFTA COMPLETA	0.00%	0.00%	0.00%	0.00%	0.00%	0.00%	0.00%	0.00%	0.00%	0.00%	0.00%	0.00%
NAFTA PESADA	0.00%	0.00%	0.00%	0.00%	0.00%	0.00%	0.00%	0.00%	0.00%	0.00%	0.00%	0.00%
SUBTOTAL	0.00%	0.00%	0.00%	0.00%	0.00%	0.00%	0.00%	0.00%	0.00%	0.00%	0.00%	0.00%
TOTALES	0.77%	4.12%	28.96%	-2.34%	4.24%	19.68%	-14.54%	-5.75%	-7.73%	1.48%	-4.90%	3.15%



DIRECCION DE VENTAS, DEPARTAMENTO DE SERVICIO AL CLIENTE

ESTADÍSTICO DE VENTAS
PORCENTAJE DE CAMBIO EN EL VOLUMEN MENSUAL DE VENTAS (LITROS) DEL MES ACTUAL RESPECTO AL MES ANTERIOR DEL MISMO AÑO
Enero - 2014 a Diciembre - 2014

REP: vfarest211

Período del: **01/01/2014** al: **31/12/2014**

PRODUCTO	ENE	FEB	MAR	ABR	MAY	JUN	JUL	AGO	SET	OCT	NOV	DIC
NACIONALES + ICE	8.94%	-5.67%	27.70%	-8.56%	-11.39%	6.85%	-19.43%	1.20%	-6.18%	11.83%	-6.83%	13.90%
NACIONALES												
ASFALTO (AC-30)	28.59%	21.73%	15.84%	-33.08%	7.58%	-6.24%	-9.18%	-11.66%	-55.47%	50.77%	68.09%	-34.45%
AV GAS (100 LL)	-9.27%	-2.87%	8.25%	9.62%	-27.11%	-3.06%	20.70%	-12.46%	19.75%	-14.98%	13.95%	8.62%
BUNKER BAJO AZUFRE	0.00%	0.00%	0.00%	0.00%	0.00%	0.00%	0.00%	0.00%	0.00%	0.00%	0.00%	0.00%
BUNKER C	18.72%	-6.03%	16.93%	-5.10%	-5.71%	-4.50%	0.99%	-10.42%	1.97%	1.32%	-4.85%	5.93%
DIESEL DE ALTO AZUFRE	0.00%	0.00%	0.00%	0.00%	0.00%	0.00%	0.00%	0.00%	0.00%	0.00%	0.00%	0.00%
DIESEL 50	2.18%	-1.23%	9.60%	-8.53%	2.29%	-13.89%	6.33%	1.74%	-4.89%	6.31%	-1.94%	7.01%
DIESEL 500 (AUTOMOTRIZ)	0.00%	0.00%	0.00%	0.00%	0.00%	0.00%	0.00%	0.00%	0.00%	0.00%	0.00%	0.00%
EMULSION ASFALTICA RAPIDA (CRS-1)	8.57%	33.04%	4.16%	-32.41%	-1.27%	-10.83%	-9.72%	8.76%	-64.79%	114.27%	69.50%	-52.03%
GASOLEO	31.12%	11.14%	8.82%	-36.03%	16.27%	1.62%	1.19%	-16.75%	-37.44%	-3.52%	46.13%	-28.87%
GASOLINA PLUS 91 (REGULAR)	-12.12%	-6.05%	10.45%	-2.31%	-1.10%	-5.38%	0.62%	7.10%	-4.60%	3.70%	-3.63%	20.05%
GASOLINA SUPER (SUPERIOR)	-9.44%	-5.56%	10.17%	-3.77%	-0.41%	-7.54%	-1.73%	7.87%	-0.93%	3.17%	-2.98%	21.77%
GLP	-0.43%	-8.70%	9.85%	-2.35%	2.32%	-7.33%	9.80%	-5.94%	0.32%	6.28%	-7.47%	17.65%
GLP (RICO EN PROPANO)	0.00%	0.00%	0.00%	0.00%	0.00%	0.00%	0.00%	0.00%	0.00%	0.00%	0.00%	0.00%
IFO-380	100.00%	-100.00%	0.00%	0.00%	0.00%	0.00%	0.00%	0.00%	100.00%	-100.00%	100.00%	-0.03%
JET A-1	7.34%	-14.83%	20.53%	-17.67%	-14.05%	5.52%	9.59%	-10.22%	-23.42%	-3.20%	22.29%	22.54%
KEROSENE	11.90%	-12.98%	11.16%	-6.75%	8.82%	-12.15%	5.65%	5.27%	-12.09%	20.78%	-17.31%	5.48%
NAFTA COMPLETA	0.00%	0.00%	0.00%	0.00%	0.00%	0.00%	0.00%	0.00%	0.00%	0.00%	0.00%	0.00%
NAFTA PESADA	299.82%	-20.00%	30.01%	-23.08%	31.26%	-76.18%	419.63%	-80.76%	439.69%	-25.92%	-25.01%	0.00%
SUBTOTAL	-1.69%	-4.37%	11.19%	-7.66%	-0.27%	-8.58%	3.62%	1.30%	-5.91%	4.85%	-0.63%	13.02%
ICE												
BUNKER BAJO AZUFRE	100.00%	-36.28%	146.02%	-24.04%	-57.67%	329.11%	-100.00%	0.00%	0.00%	100.00%	-100.00%	0.00%
BUNKER C	100.00%	-66.63%	840.68%	-68.01%	-49.13%	-69.02%	-100.00%	0.00%	0.00%	0.00%	0.00%	0.00%
DIESEL DE ALTO AZUFRE	0.00%	0.00%	0.00%	0.00%	0.00%	0.00%	0.00%	0.00%	0.00%	0.00%	0.00%	0.00%
DIESEL 50	0.00%	100.00%	320.96%	20.25%	-56.92%	-19.04%	-90.69%	-25.05%	-100.00%	0.00%	0.00%	100.00%
DIESEL 500 (AUTOMOTRIZ)	0.00%	0.00%	0.00%	0.00%	0.00%	0.00%	0.00%	0.00%	0.00%	0.00%	0.00%	0.00%
IFO-380	0.00%	0.00%	0.00%	0.00%	0.00%	0.00%	0.00%	0.00%	0.00%	0.00%	0.00%	0.00%
SUBTOTAL	100.00%	-17.73%	205.02%	-12.09%	-57.10%	154.40%	-98.62%	-25.05%	-100.00%	100.00%	-100.00%	100.00%
EXPORTACIONES												
ASFALTO (AC-30)	0.00%	0.00%	0.00%	0.00%	0.00%	0.00%	0.00%	0.00%	0.00%	0.00%	0.00%	0.00%
AV GAS (100 LL)	0.00%	0.00%	0.00%	0.00%	0.00%	0.00%	0.00%	0.00%	0.00%	0.00%	0.00%	0.00%
BUNKER BAJO AZUFRE	0.00%	0.00%	0.00%	0.00%	0.00%	0.00%	0.00%	0.00%	0.00%	0.00%	0.00%	0.00%
BUNKER C	0.00%	0.00%	0.00%	0.00%	0.00%	0.00%	0.00%	0.00%	0.00%	0.00%	0.00%	0.00%
CRUDO LIVIANO	0.00%	0.00%	0.00%	0.00%	0.00%	0.00%	0.00%	0.00%	0.00%	0.00%	0.00%	0.00%
DIESEL DE ALTO AZUFRE	0.00%	0.00%	0.00%	0.00%	0.00%	0.00%	0.00%	0.00%	0.00%	0.00%	0.00%	0.00%
DIESEL 50	0.00%	0.00%	0.00%	0.00%	0.00%	0.00%	0.00%	0.00%	0.00%	0.00%	0.00%	0.00%
DIESEL 500 (AUTOMOTRIZ)	0.00%	0.00%	0.00%	0.00%	0.00%	0.00%	0.00%	0.00%	0.00%	0.00%	0.00%	0.00%
EMULSION ASFALTICA RAPIDA (CRS-1)	0.00%	0.00%	0.00%	0.00%	0.00%	0.00%	0.00%	0.00%	0.00%	0.00%	0.00%	0.00%
GASOLEO	0.00%	0.00%	0.00%	0.00%	0.00%	0.00%	0.00%	0.00%	0.00%	0.00%	0.00%	0.00%
GASOLINA PLUS 91 (REGULAR)	0.00%	0.00%	0.00%	0.00%	0.00%	0.00%	0.00%	0.00%	0.00%	0.00%	0.00%	0.00%
GASOLINA SUPER (SUPERIOR)	0.00%	0.00%	0.00%	0.00%	0.00%	0.00%	0.00%	0.00%	0.00%	0.00%	0.00%	0.00%
GLP	0.00%	0.00%	0.00%	0.00%	0.00%	0.00%	0.00%	0.00%	0.00%	0.00%	0.00%	0.00%
GLP (RICO EN PROPANO)	0.00%	0.00%	0.00%	0.00%	0.00%	0.00%	0.00%	0.00%	0.00%	0.00%	0.00%	0.00%
IFO-380	0.00%	0.00%	0.00%	0.00%	0.00%	0.00%	0.00%	0.00%	0.00%	0.00%	0.00%	0.00%
JET A-1	0.00%	0.00%	0.00%	0.00%	0.00%	0.00%	0.00%	0.00%	0.00%	0.00%	0.00%	0.00%
KEROSENE	0.00%	0.00%	0.00%	0.00%	0.00%	0.00%	0.00%	0.00%	0.00%	0.00%	0.00%	0.00%
NAFTA COMPLETA	0.00%	0.00%	0.00%	0.00%	0.00%	0.00%	0.00%	0.00%	0.00%	0.00%	0.00%	0.00%
NAFTA PESADA	0.00%	0.00%	0.00%	0.00%	0.00%	0.00%	0.00%	0.00%	0.00%	0.00%	0.00%	0.00%
SUBTOTAL	0.00%	0.00%	0.00%	0.00%	0.00%	0.00%	0.00%	0.00%	0.00%	0.00%	0.00%	0.00%
TOTALES	8.94%	-5.67%	27.70%	-8.56%	-11.39%	6.85%	-19.43%	1.20%	-6.18%	11.83%	-6.83%	13.90%



DIRECCION DE VENTAS, DEPARTAMENTO DE SERVICIO AL CLIENTE

ESTADÍSTICO DE VENTAS

PORCENTAJE DE CAMBIO EN EL VOLUMEN MENSUAL ACUM. DE VENTAS (LITROS) DEL MES ACTUAL RESPECTO AL MISMO MES DEL AÑO ANTERIOR

Enero - 2014 a Diciembre - 2014

REP: vfarest212

Periodo del: **01/01/2014** al: **31/12/2014**

PRODUCTO	ENE	FEB	MAR	ABR	MAY	JUN	JUL	AGO	SET	OCT	NOV	DIC
NACIONALES + ICE	0.77%	2.37%	11.14%	7.30%	6.72%	8.67%	5.29%	3.99%	2.80%	2.68%	2.03%	2.12%
NACIONALES												
ASFALTO (AC-30)	-0.93%	7.61%	20.59%	14.76%	11.17%	14.51%	16.90%	19.01%	14.88%	12.18%	11.18%	8.08%
AV GAS (100 LL)	-20.82%	-15.07%	-15.13%	-12.70%	-11.60%	-13.38%	-12.96%	-13.19%	-9.10%	-10.04%	-7.57%	-7.05%
BUNKER BAJO AZUFRE	0.00%	0.00%	0.00%	0.00%	0.00%	0.00%	0.00%	0.00%	0.00%	0.00%	0.00%	0.00%
BUNKER C	-17.03%	-18.62%	-13.87%	-13.67%	-12.99%	-9.77%	-9.28%	-8.72%	-8.39%	-8.30%	-8.58%	-7.64%
DIESEL DE ALTO AZUFRE	0.00%	0.00%	0.00%	0.00%	0.00%	0.00%	0.00%	0.00%	0.00%	0.00%	0.00%	0.00%
DIESEL 50	-1.95%	0.54%	5.93%	4.35%	4.32%	3.42%	2.67%	2.41%	2.52%	2.86%	2.06%	2.08%
DIESEL 500 (AUTOMOTRIZ)	0.00%	0.00%	0.00%	0.00%	0.00%	0.00%	0.00%	0.00%	0.00%	0.00%	0.00%	0.00%
EMULSION ASFALTICA RAPIDA (CRS-1)	4.57%	22.96%	34.16%	27.41%	22.96%	13.81%	11.69%	10.70%	6.85%	6.18%	11.92%	6.44%
GASOLEO	-8.72%	4.63%	12.75%	5.07%	2.74%	4.66%	5.44%	6.53%	3.58%	0.64%	-0.68%	-3.41%
GASOLINA PLUS 91 (REGULAR)	-8.23%	-2.42%	0.60%	1.06%	0.29%	-0.28%	-1.34%	-1.51%	-0.65%	-0.30%	-1.04%	-0.67%
GASOLINA SUPER (SUPERIOR)	-2.19%	6.17%	10.48%	11.28%	10.38%	9.26%	7.40%	6.54%	7.46%	7.65%	6.54%	6.57%
GLP	7.30%	11.17%	14.28%	12.06%	10.32%	10.13%	8.92%	7.98%	8.16%	7.87%	7.06%	7.41%
GLP (RICO EN PROPANO)	0.00%	0.00%	0.00%	0.00%	0.00%	0.00%	0.00%	0.00%	0.00%	0.00%	0.00%	0.00%
IFO-380	-67.24%	-86.87%	-86.87%	-88.78%	-89.71%	-90.50%	-91.18%	-92.87%	-86.36%	-86.36%	-81.72%	-76.80%
JET A-1	-1.75%	-3.15%	2.54%	3.07%	3.83%	3.82%	3.73%	3.29%	3.29%	2.55%	2.20%	0.98%
KEROSENE	-0.13%	5.76%	6.77%	-1.21%	-2.06%	-5.08%	-5.96%	-4.34%	-4.48%	1.10%	1.68%	1.49%
NAFTA COMPLETA	0.00%	0.00%	0.00%	0.00%	0.00%	0.00%	0.00%	0.00%	0.00%	0.00%	0.00%	0.00%
NAFTA PESADA	-52.39%	-56.57%	-50.99%	-55.85%	-54.22%	-53.80%	-45.47%	-48.06%	-41.03%	-34.73%	-34.07%	-30.11%
SUBTOTAL	-3.47%	0.28%	5.13%	4.42%	3.96%	3.60%	2.78%	2.49%	2.77%	2.90%	2.16%	2.18%
ICE												
BUNKER BAJO AZUFRE	100.00%	100.00%	100.00%	100.00%	100.00%	100.00%	455.64%	272.67%	134.01%	103.56%	103.56%	103.56%
BUNKER C	-90.41%	-93.59%	-80.66%	-91.67%	-91.05%	-91.93%	-92.00%	-92.00%	-92.07%	-92.07%	-92.07%	-92.07%
DIESEL DE ALTO AZUFRE	0.00%	-100.00%	-100.00%	-100.00%	-100.00%	-100.00%	-100.00%	-100.00%	-100.00%	-100.00%	-100.00%	-100.00%
DIESEL 50	0.00%	13.84%	-3.89%	51.92%	24.25%	25.60%	22.99%	24.04%	24.04%	20.43%	20.43%	23.52%
DIESEL 500 (AUTOMOTRIZ)	0.00%	0.00%	0.00%	0.00%	0.00%	0.00%	0.00%	0.00%	0.00%	0.00%	0.00%	0.00%
IFO-380	0.00%	0.00%	0.00%	0.00%	0.00%	0.00%	0.00%	0.00%	0.00%	0.00%	0.00%	0.00%
SUBTOTAL	69.76%	28.94%	75.81%	27.15%	27.53%	48.61%	24.54%	16.27%	3.06%	0.85%	0.85%	1.57%
EXPORTACIONES												
ASFALTO (AC-30)	0.00%	0.00%	0.00%	0.00%	0.00%	0.00%	0.00%	0.00%	0.00%	0.00%	0.00%	0.00%
AV GAS (100 LL)	0.00%	0.00%	0.00%	0.00%	0.00%	0.00%	0.00%	0.00%	0.00%	0.00%	0.00%	0.00%
BUNKER BAJO AZUFRE	0.00%	0.00%	0.00%	0.00%	0.00%	0.00%	0.00%	0.00%	0.00%	0.00%	0.00%	0.00%
BUNKER C	0.00%	0.00%	0.00%	0.00%	0.00%	0.00%	0.00%	0.00%	0.00%	0.00%	0.00%	0.00%
CRUDO LIVIANO	0.00%	0.00%	0.00%	0.00%	0.00%	0.00%	0.00%	0.00%	0.00%	0.00%	0.00%	0.00%
DIESEL DE ALTO AZUFRE	0.00%	0.00%	0.00%	0.00%	0.00%	0.00%	0.00%	0.00%	0.00%	0.00%	0.00%	0.00%
DIESEL 50	0.00%	0.00%	0.00%	0.00%	0.00%	0.00%	0.00%	0.00%	0.00%	0.00%	0.00%	0.00%
DIESEL 500 (AUTOMOTRIZ)	0.00%	0.00%	0.00%	0.00%	0.00%	0.00%	0.00%	0.00%	0.00%	0.00%	0.00%	0.00%
EMULSION ASFALTICA RAPIDA (CRS-1)	0.00%	0.00%	0.00%	0.00%	0.00%	0.00%	0.00%	0.00%	0.00%	0.00%	0.00%	0.00%
GASOLEO	0.00%	0.00%	0.00%	0.00%	0.00%	0.00%	0.00%	0.00%	0.00%	0.00%	0.00%	0.00%
GASOLINA PLUS 91 (REGULAR)	0.00%	0.00%	0.00%	0.00%	0.00%	0.00%	0.00%	0.00%	0.00%	0.00%	0.00%	0.00%
GASOLINA SUPER (SUPERIOR)	0.00%	0.00%	0.00%	0.00%	0.00%	0.00%	0.00%	0.00%	0.00%	0.00%	0.00%	0.00%
GLP	0.00%	0.00%	0.00%	0.00%	0.00%	0.00%	0.00%	0.00%	0.00%	0.00%	0.00%	0.00%
GLP (RICO EN PROPANO)	0.00%	0.00%	0.00%	0.00%	0.00%	0.00%	0.00%	0.00%	0.00%	0.00%	0.00%	0.00%
IFO-380	0.00%	0.00%	0.00%	0.00%	0.00%	0.00%	0.00%	0.00%	0.00%	0.00%	0.00%	0.00%
JET A-1	0.00%	0.00%	0.00%	0.00%	0.00%	0.00%	0.00%	0.00%	0.00%	0.00%	0.00%	0.00%
KEROSENE	0.00%	0.00%	0.00%	0.00%	0.00%	0.00%	0.00%	0.00%	0.00%	0.00%	0.00%	0.00%
NAFTA COMPLETA	0.00%	0.00%	0.00%	0.00%	0.00%	0.00%	0.00%	0.00%	0.00%	0.00%	0.00%	0.00%
NAFTA PESADA	0.00%	0.00%	0.00%	0.00%	0.00%	0.00%	0.00%	0.00%	0.00%	0.00%	0.00%	0.00%
SUBTOTAL	0.00%	0.00%	0.00%	0.00%	0.00%	0.00%	0.00%	0.00%	0.00%	0.00%	0.00%	0.00%
TOTALES	0.77%	2.37%	11.14%	7.30%	6.72%	8.67%	5.29%	3.99%	2.80%	2.68%	2.03%	2.12%



DIRECCION DE VENTAS, DEPARTAMENTO DE SERVICIO AL
CLIENTE

ESTADÍSTICO DE VENTAS

PORCENTAJE DE CAMBIO EN VOLUMEN MENSUAL ACUM VENTAS (LTRS) MES ACTUAL RESPECTO AL MISMO MES AÑO ANTERIOR POR PRODUCTO

Enero - 2014 a Diciembre - 2014

Periodo del: **01/01/2014** al: **31/12/2014**

REP: vfarest213

PRODUCTO	ENE	FEB	MAR	ABR	MAY	JUN	JUL	AGO	SET	OCT	NOV	DIC
ASFALTO (AC-30)	-0.93%	7.61%	20.59%	14.76%	11.17%	14.51%	16.90%	19.01%	14.88%	12.18%	11.18%	8.08%
AV GAS (100 LL)	-20.82%	-15.07%	-15.13%	-12.70%	-11.60%	-13.38%	-12.96%	-13.19%	-9.10%	-10.04%	-7.57%	-7.05%
BUNKER BAJO AZUFRE	100.00%	100.00%	100.00%	100.00%	100.00%	100.00%	455.64%	272.67%	134.01%	103.56%	103.56%	103.56%
BUNKER C	-59.21%	-61.88%	-47.65%	-67.08%	-63.12%	-62.47%	-59.77%	-57.37%	-55.37%	-53.35%	-51.67%	-49.71%
CRUDO LIVIANO	0.00%	0.00%	0.00%	0.00%	0.00%	0.00%	0.00%	0.00%	0.00%	0.00%	0.00%	0.00%
DIESEL DE ALTO AZUFRE	0.00%	-100.00%	-100.00%	-100.00%	-100.00%	-100.00%	-100.00%	-100.00%	-100.00%	-100.00%	-100.00%	-100.00%
DIESEL 50	-1.95%	0.87%	4.98%	8.67%	6.43%	5.67%	4.52%	4.16%	4.10%	4.06%	3.20%	3.30%
DIESEL 500 (AUTOMOTRIZ)	0.00%	0.00%	0.00%	0.00%	0.00%	0.00%	0.00%	0.00%	0.00%	0.00%	0.00%	0.00%
EMULSION ASFALTICA RAPIDA (CRS-1)	4.57%	22.96%	34.16%	27.41%	22.96%	13.81%	11.69%	10.70%	6.85%	6.18%	11.92%	6.44%
GASOLEO	-8.72%	4.63%	12.75%	5.07%	2.74%	4.66%	5.44%	6.53%	3.58%	0.64%	-0.68%	-3.41%
GASOLINA PLUS 91 (REGULAR)	-8.23%	-2.42%	0.60%	1.06%	0.29%	-0.28%	-1.34%	-1.51%	-0.65%	-0.30%	-1.04%	-0.67%
GASOLINA SUPER (SUPERIOR)	-2.19%	6.17%	10.48%	11.28%	10.38%	9.26%	7.40%	6.54%	7.46%	7.65%	6.54%	6.57%
GLP	7.30%	11.17%	14.28%	12.06%	10.32%	10.13%	8.92%	7.98%	8.16%	7.87%	7.06%	7.41%
GLP (RICO EN PROPANO)	0.00%	0.00%	0.00%	0.00%	0.00%	0.00%	0.00%	0.00%	0.00%	0.00%	0.00%	0.00%
IFO-380	-67.24%	-86.87%	-86.87%	-88.78%	-89.71%	-90.50%	-91.18%	-92.87%	-86.36%	-86.36%	-81.72%	-76.80%
JET A-1	-1.75%	-3.15%	2.54%	2.88%	3.07%	3.83%	3.82%	3.73%	3.29%	2.55%	2.20%	0.98%
KEROSENE	-0.13%	5.76%	6.77%	-1.21%	-2.06%	-5.08%	-5.96%	-4.34%	-4.48%	1.10%	1.68%	1.49%
NAFTA COMPLETA	0.00%	0.00%	0.00%	0.00%	0.00%	0.00%	0.00%	0.00%	0.00%	0.00%	0.00%	0.00%
NAFTA PESADA	-52.39%	-56.57%	-50.99%	-55.85%	-54.22%	-53.80%	-45.47%	-48.06%	-41.03%	-34.73%	-34.07%	-30.11%
TOTAL	0.77%	2.37%	11.14%	7.30%	6.72%	8.67%	5.29%	3.99%	2.80%	2.68%	2.03%	2.12%

OBSERVACIONES

FUENTES: SIG-VHC

RECOPE
Ventas Mensuales por Total Productos

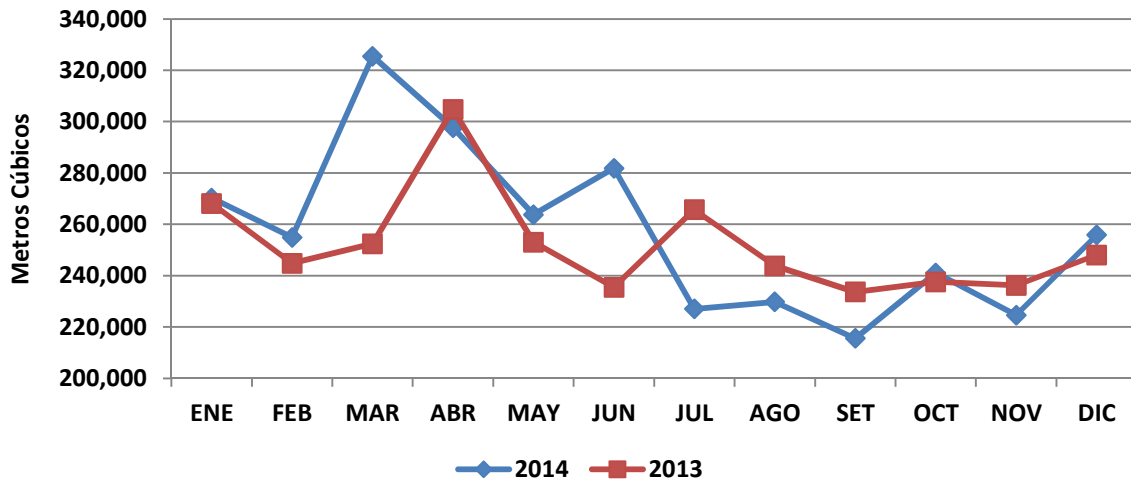

RECOPE
Ventas Mensuales de Gasolina Plus 91 (Regular)

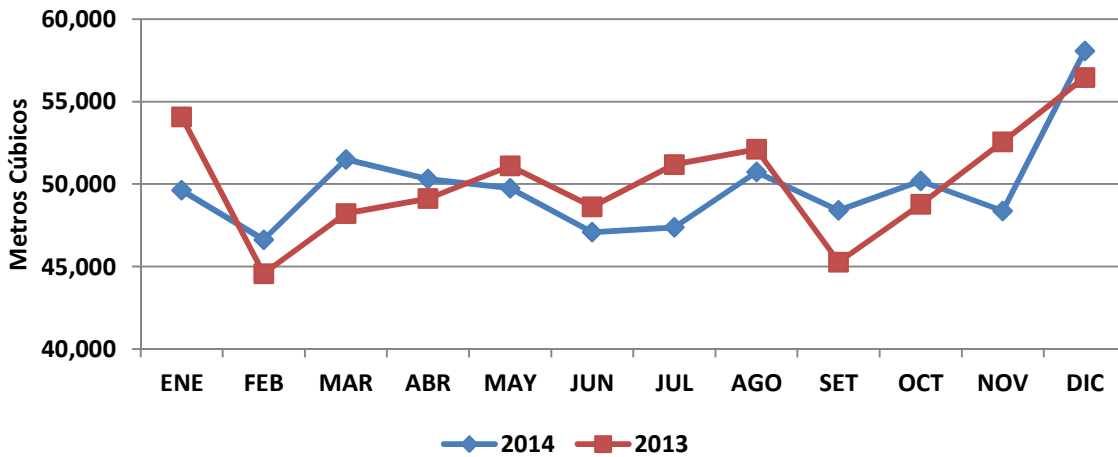

RECOPE
Ventas Mensuales de Gasolina Súper

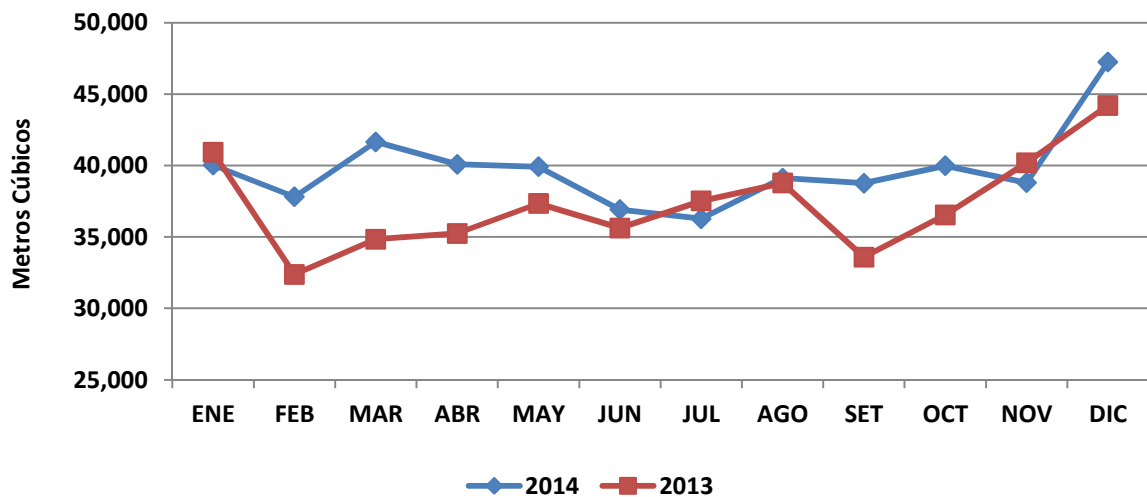

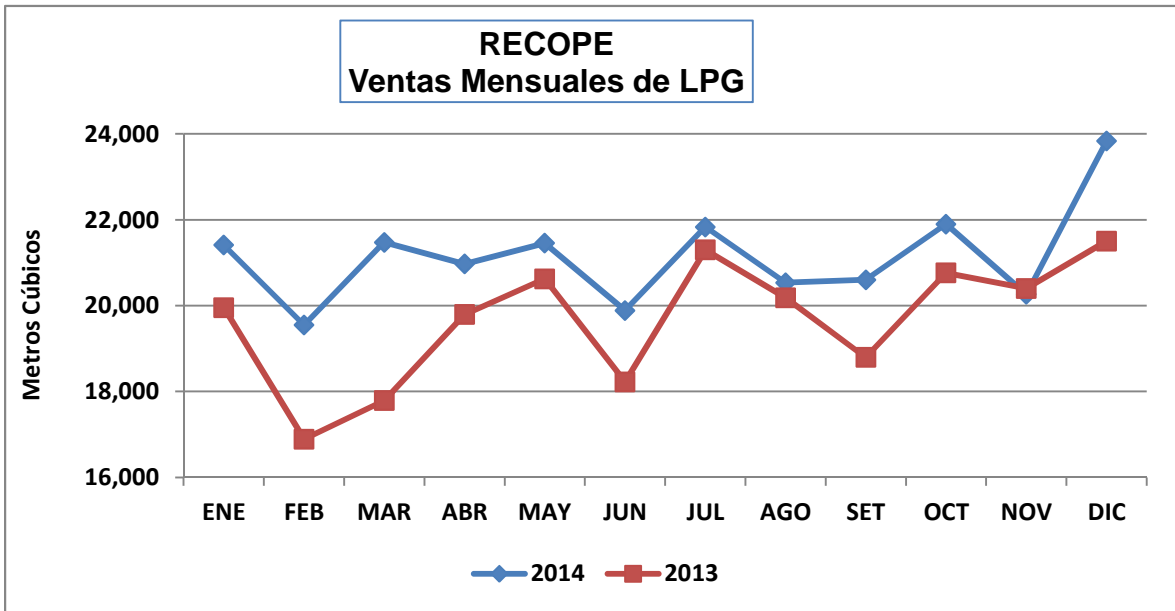
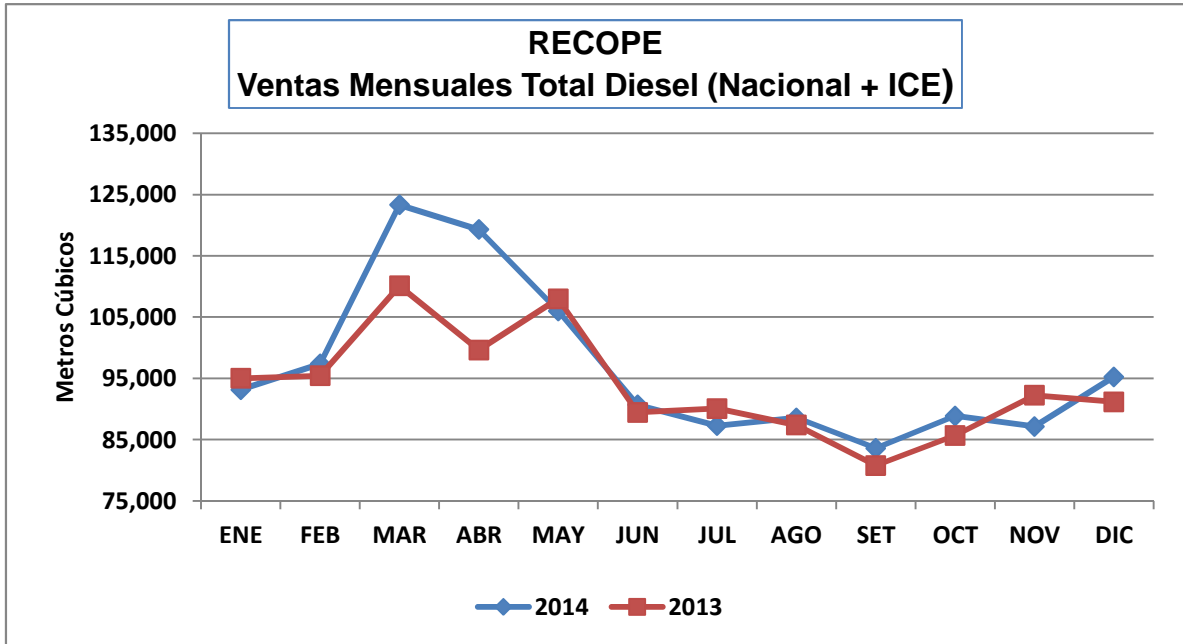
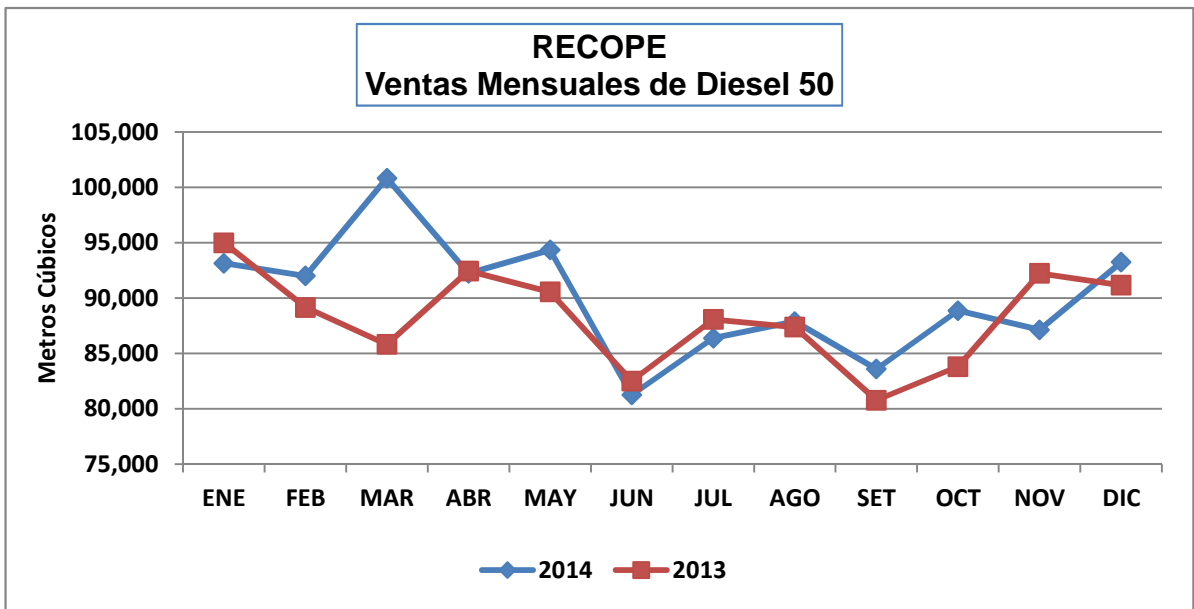

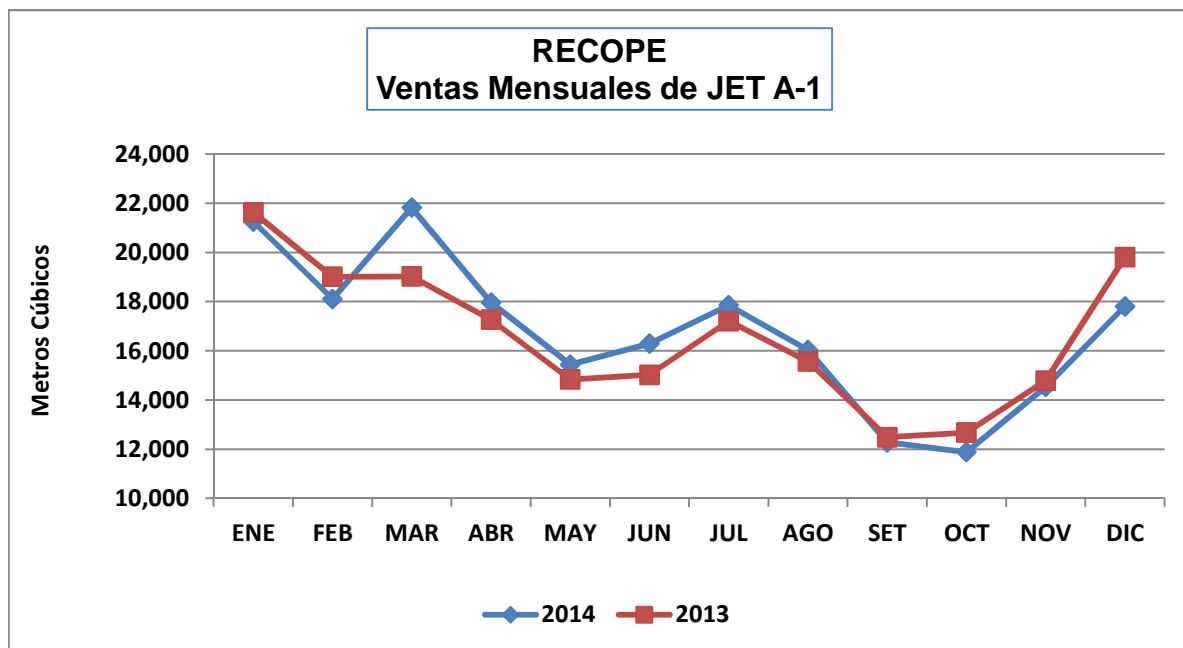
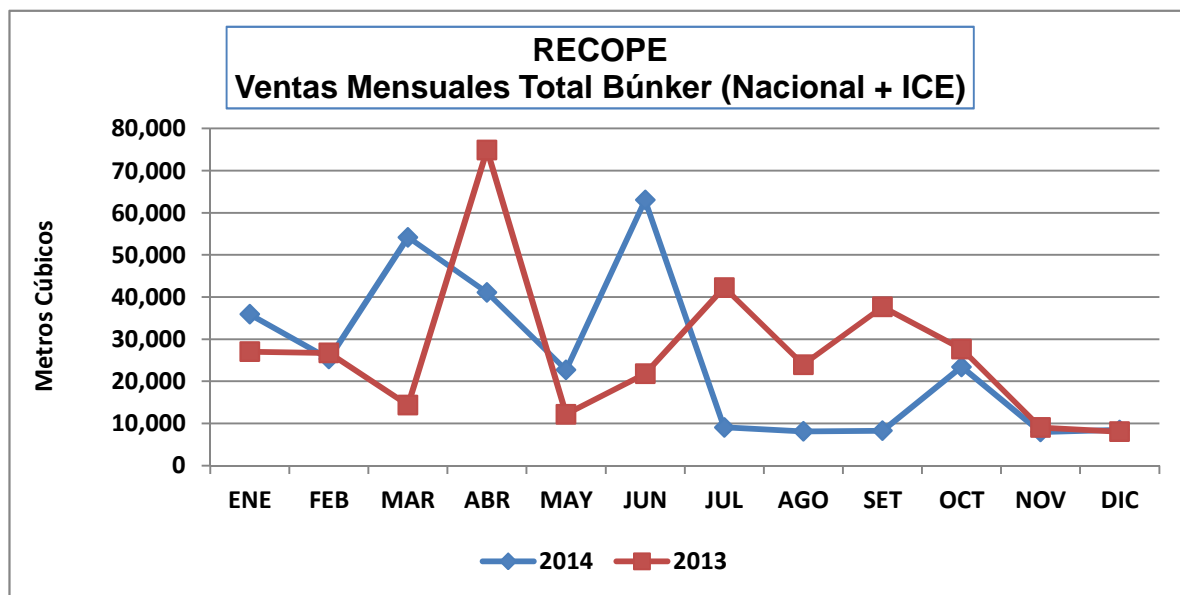
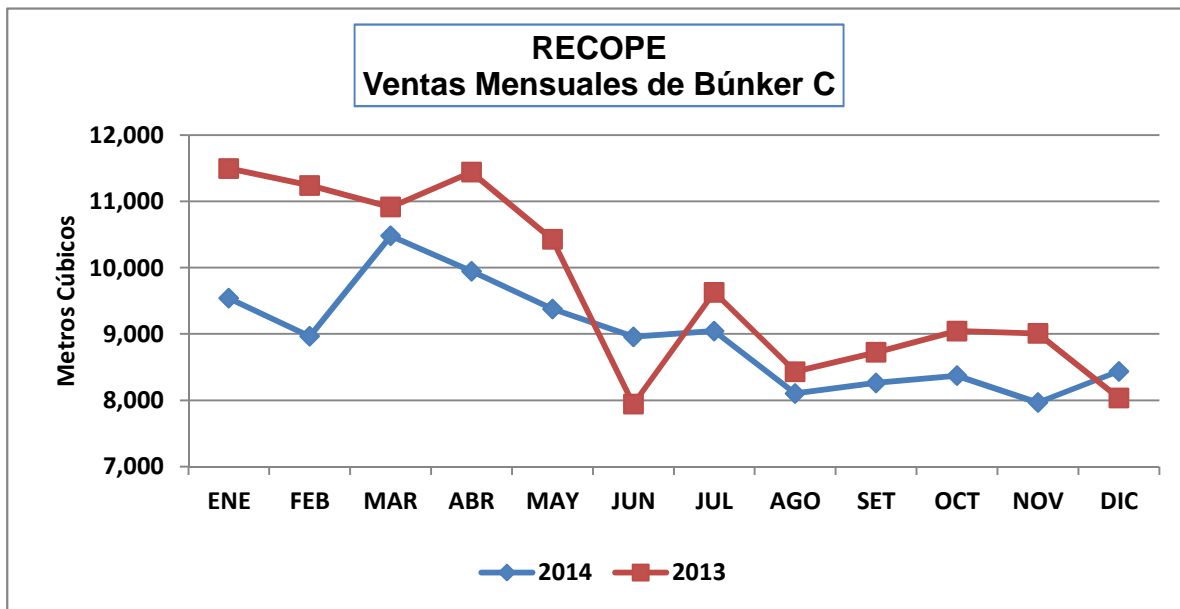

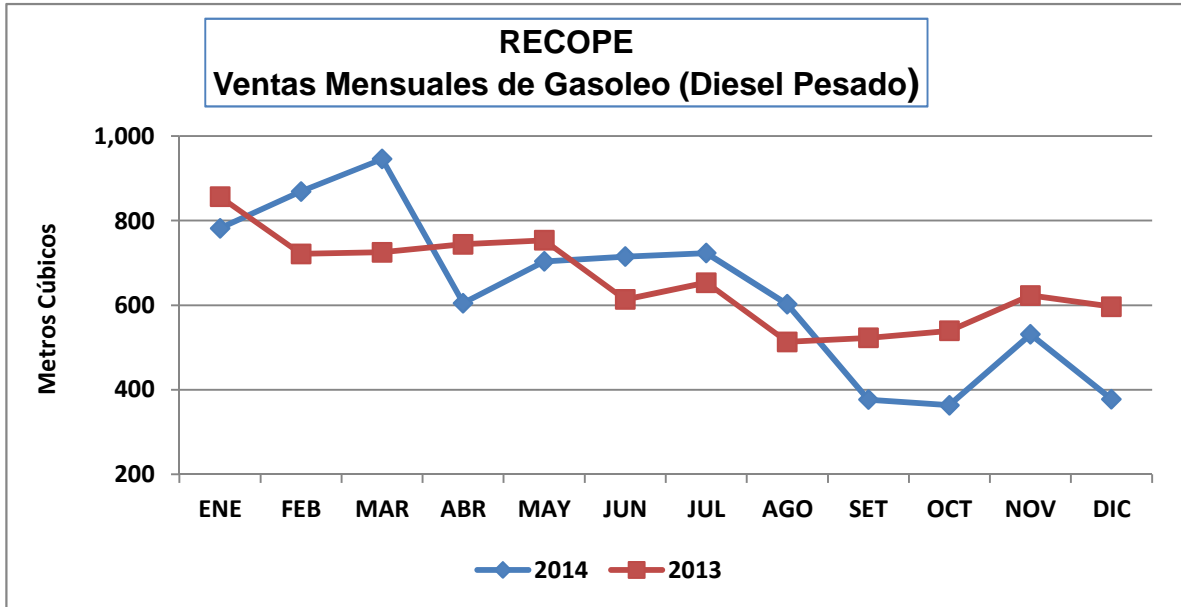
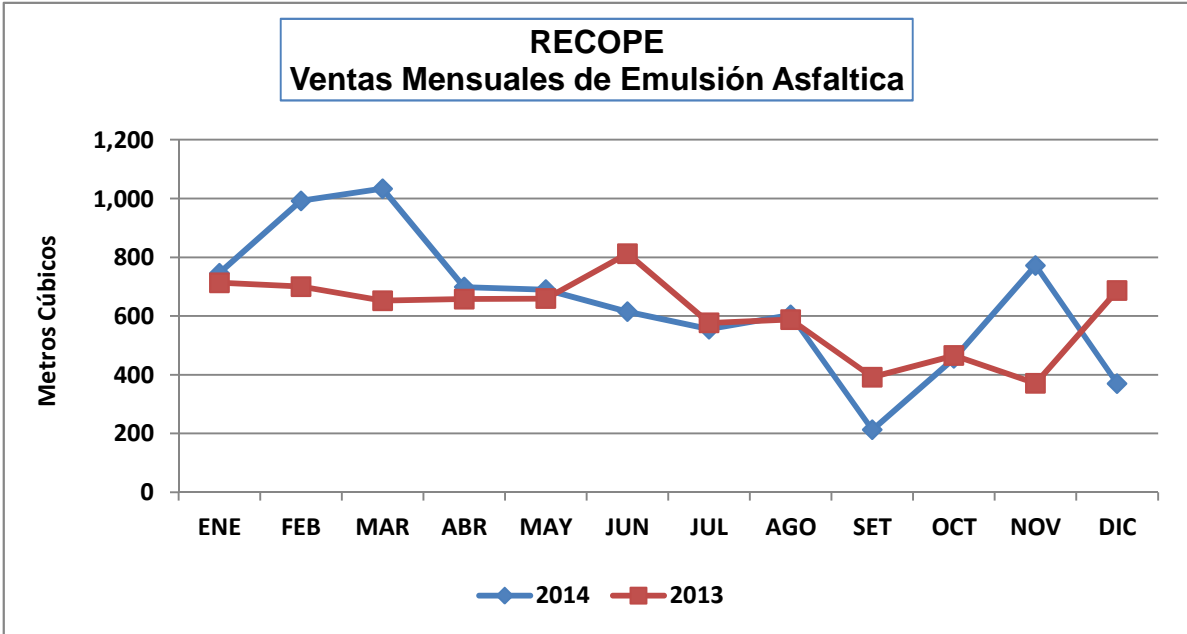
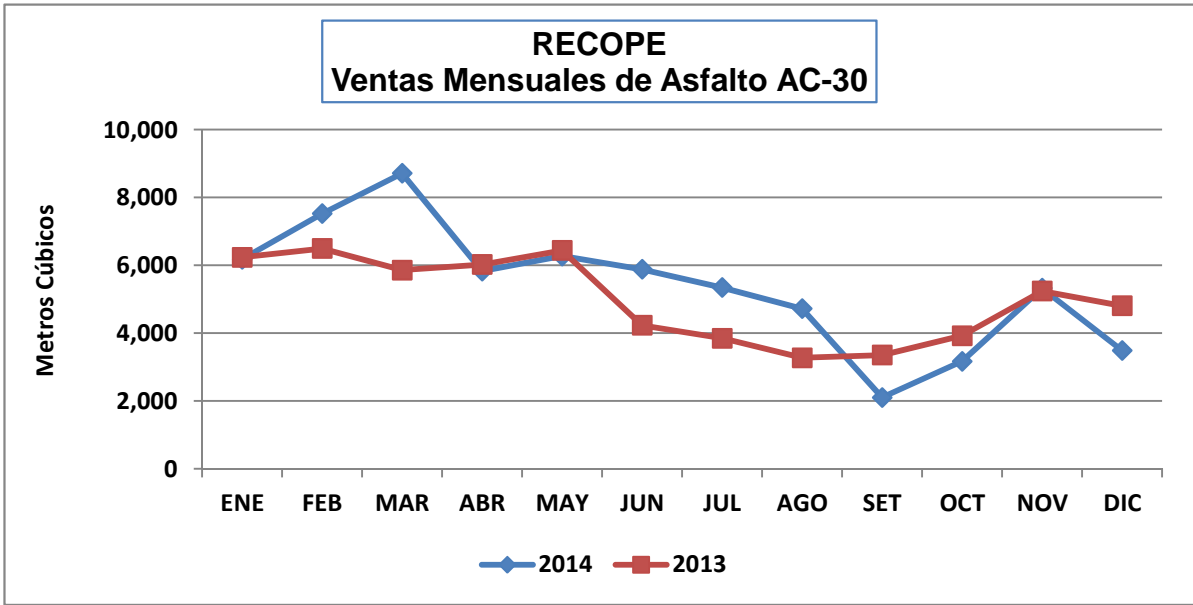

CAPITULO III

VENTAS ANUALES POR PLANTELES 2014

DIRECCION DE VENTAS, DEPARTAMENTO DE SERVICIO AL CLIENTE



DIRECCION DE VENTAS, DEPARTAMENTO DE SERVICIO AL CLIENTE

ESTADÍSTICO DE VENTAS

VENTAS TOTALES PLANTEL Y PRODUCTO CON IMPUESTO ÚNICO (MILES DE COLONES) NACIONALES Y EXPORTACIONES

Enero - 2014 a Diciembre - 2014

Periodo del: 01/01/2014 al: 31/12/2014

REP: vfares202B_2

PRODUCTO	LA GARITA	BARRANCA	AEROP. LIMON	EL ALTO	MOIN	AEROP. DANIEL ODUBER	AEROP. J.SANTAMARIA	AEROP. TOBIAS BOLAÑOS	TOTAL
NACIONALES + ICE	523,851,598	344,035,901	26,945	468,272,138	286,159,437	17,934,340	73,462,498	1,860,817	1,715,603,675
NACIONALES									
ASFALTO (AC-30)	0	0	0	1,723,200	20,146,350	0	0	0	21,869,551
AV GAS (100 LL)	305,078	0	8,227	0	177,642	25,222	22,363	963,821	1,502,353
BUNKER BAJO AZUFRE	0	0	0	0	0	0	0	0	0
BUNKER C	0	0	0	1,448,233	35,655,280	0	0	0	37,103,512
DIESEL DE ALTO AZUFRE	0	0	0	0	0	0	0	0	0
DIESEL 50	231,754,246	148,732,582	0	185,839,079	74,175,672	1,330	19,770	0	640,522,678
DIESEL 500 (AUTOMOTRIZ)	0	0	0	0	0	0	0	0	0
EMULSION ASFALTICA RAPIDA (CRS-1)	0	0	0	1,845,985	0	0	0	0	1,845,985
GASOLEO	0	0	0	0	3,372,443	0	0	0	3,372,443
GASOLINA PLUS 91 (REGULAR)	147,947,185	57,722,072	0	157,429,392	31,468,066	1,583	107	0	394,568,405
GASOLINA SUPER (SUPERIOR)	133,722,848	62,535,863	0	119,947,297	13,240,112	0	0	0	329,446,120
GLP	0	0	0	0	57,838,615	0	0	0	57,838,615
GLP (RICO EN PROPANO)	0	0	0	0	0	0	0	0	0
IFO-380	0	0	0	0	291,272	0	0	0	291,272
JET A-1	3,814,143	0	18,718	0	0	17,906,204	73,420,259	896,997	96,056,320
KEROSENE	3,950,441	0	0	38,952	0	0	0	0	3,989,393
NAFTA COMPLETA	0	0	0	0	0	0	0	0	0
NAFTA PESADA	0	0	0	0	175,022	0	0	0	175,022
SUBTOTAL	521,493,940	268,990,517	26,945	468,272,138	236,540,474	17,934,340	73,462,498	1,860,817	1,588,581,669
ICE									
BUNKER BAJO AZUFRE	0	75,045,385	0	0	290,723	0	0	0	75,336,108
BUNKER C	0	0	0	0	3,160,025	0	0	0	3,160,025
DIESEL DE ALTO AZUFRE	0	0	0	0	0	0	0	0	0
DIESEL 50	2,357,658	0	0	0	46,168,215	0	0	0	48,525,873
DIESEL 500 (AUTOMOTRIZ)	0	0	0	0	0	0	0	0	0
IFO-380	0	0	0	0	0	0	0	0	0
SUBTOTAL	2,357,658	75,045,385	0	0	49,618,963	0	0	0	127,022,006
EXPORTACIONES									
ASFALTO (AC-30)	0	0	0	0	0	0	0	0	0
AV GAS (100 LL)	0	0	0	0	0	0	0	0	0
BUNKER BAJO AZUFRE	0	0	0	0	0	0	0	0	0
BUNKER C	0	0	0	0	0	0	0	0	0
CRUDO LIVIANO	0	0	0	0	0	0	0	0	0
DIESEL DE ALTO AZUFRE	0	0	0	0	0	0	0	0	0
DIESEL 50	0	0	0	0	0	0	0	0	0
DIESEL 500 (AUTOMOTRIZ)	0	0	0	0	0	0	0	0	0
EMULSION ASFALTICA RAPIDA (CRS-1)	0	0	0	0	0	0	0	0	0
GASOLEO	0	0	0	0	0	0	0	0	0
GASOLINA PLUS 91 (REGULAR)	0	0	0	0	0	0	0	0	0
GASOLINA SUPER (SUPERIOR)	0	0	0	0	0	0	0	0	0
GLP	0	0	0	0	0	0	0	0	0
GLP (RICO EN PROPANO)	0	0	0	0	0	0	0	0	0
IFO-380	0	0	0	0	0	0	0	0	0
JET A-1	0	0	0	0	0	0	0	0	0
KEROSENE	0	0	0	0	0	0	0	0	0
NAFTA COMPLETA	0	0	0	0	0	0	0	0	0
NAFTA PESADA	0	0	0	0	0	0	0	0	0
SUBTOTAL	0	0	0	0	0	0	0	0	0
TOTALES	523,851,598	344,035,901	26,945	468,272,138	286,159,437	17,934,340	73,462,498	1,860,817	1,715,603,675
PARTICIPACION DEL PLANTEL EN EL TOTAL	30.53%	20.05%	0.00%	27.29%	16.68%	1.05%	4.28%	0.11%	100.00%

OBSERVACIONES



DIRECCION DE VENTAS, DEPARTAMENTO DE SERVICIO AL CLIENTE

ESTADÍSTICO DE VENTAS

PRECIOS PROMEDIO DE VENTA POR PLANTEL Y PRODUCTO CON IMPUESTO ÚNICO (COLONES POR LITRO) NACIONALES Y EXPORTACIONES

Enero - 2014 a Diciembre - 2014

Periodo del: 01/01/2014 al: 31/12/2014

REP: vfarest202C_2

PRODUCTO	LA GARITA	BARRANCA	AEROP. LIMON	EL ALTO	MOIN	AEROP. DANIEL OUBER	AEROP. J.SANTAMARIA	AEROP. TOBIAS BOLAÑOS	TOTAL IMPOR/LTRS
NACIONALES + ICE	638.39	544.84	696.96	635.59	407.12	490.31	468.19	766.34	555.64
NACIONALES									
ASFALTO (AC-30)	0.00	0.00	0.00	352.87	337.62	0.00	0.00	0.00	338.78
AV GAS (100 LL)	1,013.94	0.00	985.16	0.00	998.49	994.34	1,021.16	1,011.45	1,010.11
BUNKER BAJO AZUFRE	0.00	0.00	0.00	0.00	0.00	0.00	0.00	0.00	0.00
BUNKER C	0.00	0.00	0.00	356.92	344.86	0.00	0.00	0.00	345.32
DIESEL DE ALTO AZUFRE	0.00	0.00	0.00	0.00	0.00	0.00	0.00	0.00	0.00
DIESEL 50	598.03	575.24	0.00	598.53	597.08	654.86	635.33	0.00	592.61
DIESEL 500 (AUTOMOTRIZ)	0.00	0.00	0.00	0.00	0.00	0.00	0.00	0.00	0.00
EMULSION ASFALTICA RAPIDA (CRS-1)	0.00	0.00	0.00	238.38	0.00	0.00	0.00	0.00	238.38
GASOLEO	0.00	0.00	0.00	0.00	444.14	0.00	0.00	0.00	444.14
GASOLINA PLUS 91 (REGULAR)	665.58	632.67	0.00	665.57	656.08	739.18	699.59	0.00	659.80
GASOLINA SUPER (SUPERIOR)	693.32	683.48	0.00	693.46	688.76	0.00	0.00	0.00	691.30
GLP	0.00	0.00	0.00	0.00	227.97	0.00	0.00	0.00	227.97
GLP (RICO EN PROPANO)	0.00	0.00	0.00	0.00	0.00	0.00	0.00	0.00	0.00
IFO-380	0.00	0.00	0.00	0.00	340.31	0.00	0.00	0.00	340.31
JET A-1	600.14	0.00	617.56	0.00	0.00	489.94	468.08	608.02	477.27
KEROSENE	526.70	0.00	0.00	527.19	0.00	0.00	0.00	0.00	526.70
NAFTA COMPLETA	0.00	0.00	0.00	0.00	0.00	0.00	0.00	0.00	0.00
NAFTA PESADA	0.00	0.00	0.00	0.00	447.09	0.00	0.00	0.00	447.09
SUBTOTAL	638.43	609.55	696.96	635.59	383.24	490.31	468.19	766.34	565.73
ICE									
BUNKER BAJO AZUFRE	0.00	394.65	0.00	0.00	406.91	0.00	0.00	0.00	394.69
BUNKER C	0.00	0.00	0.00	0.00	345.08	0.00	0.00	0.00	345.08
DIESEL DE ALTO AZUFRE	0.00	0.00	0.00	0.00	0.00	0.00	0.00	0.00	0.00
DIESEL 50	629.80	0.00	0.00	0.00	609.05	0.00	0.00	0.00	610.03
DIESEL 500 (AUTOMOTRIZ)	0.00	0.00	0.00	0.00	0.00	0.00	0.00	0.00	0.00
IFO-380	0.00	0.00	0.00	0.00	0.00	0.00	0.00	0.00	0.00
SUBTOTAL	629.80	394.65	0.00	0.00	579.15	0.00	0.00	0.00	454.34
EXPORTACIONES									
ASFALTO (AC-30)	0.00	0.00	0.00	0.00	0.00	0.00	0.00	0.00	0.00
AV GAS (100 LL)	0.00	0.00	0.00	0.00	0.00	0.00	0.00	0.00	0.00
BUNKER BAJO AZUFRE	0.00	0.00	0.00	0.00	0.00	0.00	0.00	0.00	0.00
BUNKER C	0.00	0.00	0.00	0.00	0.00	0.00	0.00	0.00	0.00
CRUDO LIVIANO	0.00	0.00	0.00	0.00	0.00	0.00	0.00	0.00	0.00
DIESEL DE ALTO AZUFRE	0.00	0.00	0.00	0.00	0.00	0.00	0.00	0.00	0.00
DIESEL 50	0.00	0.00	0.00	0.00	0.00	0.00	0.00	0.00	0.00
DIESEL 500 (AUTOMOTRIZ)	0.00	0.00	0.00	0.00	0.00	0.00	0.00	0.00	0.00
EMULSION ASFALTICA RAPIDA (CRS-1)	0.00	0.00	0.00	0.00	0.00	0.00	0.00	0.00	0.00
GASOLEO	0.00	0.00	0.00	0.00	0.00	0.00	0.00	0.00	0.00
GASOLINA PLUS 91 (REGULAR)	0.00	0.00	0.00	0.00	0.00	0.00	0.00	0.00	0.00
GASOLINA SUPER (SUPERIOR)	0.00	0.00	0.00	0.00	0.00	0.00	0.00	0.00	0.00
GLP	0.00	0.00	0.00	0.00	0.00	0.00	0.00	0.00	0.00
GLP (RICO EN PROPANO)	0.00	0.00	0.00	0.00	0.00	0.00	0.00	0.00	0.00
IFO-380	0.00	0.00	0.00	0.00	0.00	0.00	0.00	0.00	0.00
JET A-1	0.00	0.00	0.00	0.00	0.00	0.00	0.00	0.00	0.00
KEROSENE	0.00	0.00	0.00	0.00	0.00	0.00	0.00	0.00	0.00
NAFTA COMPLETA	0.00	0.00	0.00	0.00	0.00	0.00	0.00	0.00	0.00
NAFTA PESADA	0.00	0.00	0.00	0.00	0.00	0.00	0.00	0.00	0.00
SUBTOTAL	0.00	0.00	0.00	0.00	0.00	0.00	0.00	0.00	0.00
TOTAL	638.39	544.84	696.96	635.59	407.12	490.31	468.19	766.34	555.64



DIRECCION DE VENTAS, DEPARTAMENTO DE SERVICIO AL
CLIENTE

ESTADÍSTICO DE VENTAS
VENTAS TOTALES POR PLANTEL Y PRODUCTO NACIONALES Y EXPORTACIONES EN LITROS

Enero - 2014 a Diciembre - 2014

Periodo del: **01/01/2014** al: **31/12/2014**

REP: vfares204D

PRODUCTO	LA GARITA	BARRANCA	AEROP. LIMON	EL ALTO	MOIN	AEROP. DANIEL ODUBER	AEROP. J.SANTAMARIA	AEROP. TOBIAS BOLAÑOS	TOTAL
NACIONALES + ICE	820,585,967	631,447,486	38,661	736,752,869	702,882,803	36,577,658	156,905,872	2,428,187	3,087,619,503
NACIONALES									
ASFALTO (AC-30)	0	0	0	4,883,367	59,671,313	0	0	0	64,554,680
AV GAS (100 LL)	300,884	0	8,351	0	177,911	25,366	21,900	952,906	1,487,318
BUNKER BAJO AZUFRE	0	0	0	0	0	0	0	0	0
BUNKER C	0	0	0	4,057,588	103,389,890	0	0	0	107,447,478
DIESEL DE ALTO AZUFRE	0	0	0	0	0	0	0	0	0
DIESEL 50	387,531,937	258,559,065	0	310,491,856	124,230,241	2,031	31,117	0	1,080,846,248
DIESEL 500 (AUTOMOTRIZ)	0	0	0	0	0	0	0	0	0
EMULSION ASFALTICA RAPIDA (CRS-1)	0	0	0	7,743,773	0	0	0	0	7,743,773
GASOLEO	0	0	0	0	7,593,265	0	0	0	7,593,265
GASOLINA PLUS 91 (REGULAR)	222,281,488	91,235,298	0	236,531,844	47,963,401	2,142	152	0	598,014,325
GASOLINA SUPER (SUPERIOR)	192,872,261	91,495,790	0	172,970,555	19,223,114	0	0	0	476,561,720
GLP	0	0	0	0	253,710,964	0	0	0	253,710,964
GLP (RICO EN PROPANO)	0	0	0	0	0	0	0	0	0
IFO-380	0	0	0	0	855,897	0	0	0	855,897
JET A-1	6,355,471	0	30,310	0	0	36,548,119	156,852,703	1,475,281	201,261,884
KEROSENE	7,500,416	0	0	73,886	0	0	0	0	7,574,302
NAFTA COMPLETA	0	0	0	0	0	0	0	0	0
NAFTA PESADA	0	0	0	0	391,471	0	0	0	391,471
SUBTOTAL	816,842,457	441,290,153	38,661	736,752,869	617,207,467	36,577,658	156,905,872	2,428,187	2,808,043,324
ICE									
BUNKER BAJO AZUFRE	0	190,157,333	0	0	714,471	0	0	0	190,871,804
BUNKER C	0	0	0	0	9,157,242	0	0	0	9,157,242
DIESEL DE ALTO AZUFRE	0	0	0	0	0	0	0	0	0
DIESEL 50	3,743,510	0	0	0	75,803,623	0	0	0	79,547,133
DIESEL 500 (AUTOMOTRIZ)	0	0	0	0	0	0	0	0	0
IFO-380	0	0	0	0	0	0	0	0	0
SUBTOTAL	3,743,510	190,157,333	0	0	85,675,336	0	0	0	279,576,179
EXPORTACIONES									
ASFALTO (AC-30)	0	0	0	0	0	0	0	0	0
AV GAS (100 LL)	0	0	0	0	0	0	0	0	0
BUNKER BAJO AZUFRE	0	0	0	0	0	0	0	0	0
BUNKER C	0	0	0	0	0	0	0	0	0
CRUDO LIVIANO	0	0	0	0	0	0	0	0	0
DIESEL DE ALTO AZUFRE	0	0	0	0	0	0	0	0	0
DIESEL 50	0	0	0	0	0	0	0	0	0
DIESEL 500 (AUTOMOTRIZ)	0	0	0	0	0	0	0	0	0
EMULSION ASFALTICA RAPIDA (CRS-1)	0	0	0	0	0	0	0	0	0
GASOLEO	0	0	0	0	0	0	0	0	0
GASOLINA PLUS 91 (REGULAR)	0	0	0	0	0	0	0	0	0
GASOLINA SUPER (SUPERIOR)	0	0	0	0	0	0	0	0	0
GLP	0	0	0	0	0	0	0	0	0
GLP (RICO EN PROPANO)	0	0	0	0	0	0	0	0	0
IFO-380	0	0	0	0	0	0	0	0	0
JET A-1	0	0	0	0	0	0	0	0	0
KEROSENE	0	0	0	0	0	0	0	0	0
NAFTA COMPLETA	0	0	0	0	0	0	0	0	0
NAFTA PESADA	0	0	0	0	0	0	0	0	0
SUBTOTAL	0	0	0	0	0	0	0	0	0
TOTALES	820,585,967	631,447,486	38,661	736,752,869	702,882,803	36,577,658	156,905,872	2,428,187	3,087,619,503
PARTICIPACION DEL PLANTEL EN EL TOTAL	26.58%	20.45%	0.00%	23.86%	22.76%	1.18%	5.08%	0.08%	100.00%
OBSERVACIONES									



DIRECCION DE VENTAS, DEPARTAMENTO DE SERVICIO AL
CLIENTE

ESTADÍSTICO DE VENTAS

VENTAS TOTALES POR PLANTEL Y PRODUCTO NACIONALES Y EXPORTACIONES EN METROS CUBICOS

Enero - 2014 a Diciembre - 2014

Periodo del: 01/01/2014 al: 31/12/2014

REP: vfares204D_1

PRODUCTO	LA GARITA	BARRANCA	AEROP. LIMON	EL ALTO	MOIN	AEROP. DANIEL ODUBER	AEROP. J.SANTAMARIA	AEROP. TOBIAS BOLAÑOS	TOTAL
NACIONALES + ICE	820,586	631,447	39	736,753	702,883	36,578	156,906	2,428	3,087,620
NACIONALES									
ASFALTO (AC-30)	0	0	0	4,883	59,671	0	0	0	64,555
AV GAS (100 LL)	301	0	8	0	178	25	22	953	1,487
BUNKER BAJO AZUFRE	0	0	0	0	0	0	0	0	0
BUNKER C	0	0	0	4,058	103,390	0	0	0	107,447
DIESEL DE ALTO AZUFRE	0	0	0	0	0	0	0	0	0
DIESEL 50	387,532	258,559	0	310,492	124,230	2	31	0	1,080,846
DIESEL 500 (AUTOMOTRIZ)	0	0	0	0	0	0	0	0	0
EMULSION ASFALTICA RAPIDA (CRS-1)	0	0	0	7,744	0	0	0	0	7,744
GASOLEO	0	0	0	0	7,593	0	0	0	7,593
GASOLINA PLUS 91 (REGULAR)	222,281	91,235	0	236,532	47,963	2	0	0	598,014
GASOLINA SUPER (SUPERIOR)	192,872	91,496	0	172,971	19,223	0	0	0	476,562
GLP	0	0	0	0	253,711	0	0	0	253,711
GLP (RICO EN PROPANO)	0	0	0	0	0	0	0	0	0
IFO-380	0	0	0	0	856	0	0	0	856
JET A-1	6,355	0	30	0	0	36,548	156,853	1,475	201,262
KEROSENE	7,500	0	0	74	0	0	0	0	7,574
NAFTA COMPLETA	0	0	0	0	0	0	0	0	0
NAFTA PESADA	0	0	0	0	391	0	0	0	391
SUBTOTAL	816,842	441,290	39	736,753	617,207	36,578	156,906	2,428	2,808,043
ICE									
BUNKER BAJO AZUFRE	0	190,157	0	0	714	0	0	0	190,872
BUNKER C	0	0	0	0	9,157	0	0	0	9,157
DIESEL DE ALTO AZUFRE	0	0	0	0	0	0	0	0	0
DIESEL 50	3,744	0	0	0	75,804	0	0	0	79,547
DIESEL 500 (AUTOMOTRIZ)	0	0	0	0	0	0	0	0	0
IFO-380	0	0	0	0	0	0	0	0	0
SUBTOTAL	3,744	190,157	0	0	85,675	0	0	0	279,576
EXPORTACIONES									
ASFALTO (AC-30)	0	0	0	0	0	0	0	0	0
AV GAS (100 LL)	0	0	0	0	0	0	0	0	0
BUNKER BAJO AZUFRE	0	0	0	0	0	0	0	0	0
BUNKER C	0	0	0	0	0	0	0	0	0
CRUDO LIVIANO	0	0	0	0	0	0	0	0	0
DIESEL DE ALTO AZUFRE	0	0	0	0	0	0	0	0	0
DIESEL 50	0	0	0	0	0	0	0	0	0
DIESEL 500 (AUTOMOTRIZ)	0	0	0	0	0	0	0	0	0
EMULSION ASFALTICA RAPIDA (CRS-1)	0	0	0	0	0	0	0	0	0
GASOLEO	0	0	0	0	0	0	0	0	0
GASOLINA PLUS 91 (REGULAR)	0	0	0	0	0	0	0	0	0
GASOLINA SUPER (SUPERIOR)	0	0	0	0	0	0	0	0	0
GLP	0	0	0	0	0	0	0	0	0
GLP (RICO EN PROPANO)	0	0	0	0	0	0	0	0	0
IFO-380	0	0	0	0	0	0	0	0	0
JET A-1	0	0	0	0	0	0	0	0	0
KEROSENE	0	0	0	0	0	0	0	0	0
NAFTA COMPLETA	0	0	0	0	0	0	0	0	0
NAFTA PESADA	0	0	0	0	0	0	0	0	0
SUBTOTAL	0	0	0	0	0	0	0	0	0
TOTALES	820,586	631,447	39	736,753	702,883	36,578	156,906	2,428	3,087,620
PARTICIPACION DEL PLANTEL EN EL TOTAL	26.58%	20.45%	0.00%	23.86%	22.76%	1.18%	5.08%	0.08%	100.00%
OBSERVACIONES									



DIRECCION DE VENTAS, DEPARTAMENTO DE SERVICIO AL
CLIENTE

ESTADÍSTICO DE VENTAS

VENTAS TOTALES POR PLANTEL Y PRODUCTO NACIONALES Y EXPORTACIONES EN BARRILES

Enero - 2014 a Diciembre - 2014

Periodo del: 01/01/2014 al: 31/12/2014

REP: vfares204D_2

PRODUCTO	LA GARITA	BARRANCA	AEROP. LIMON	EL ALTO	MOIN	AEROP. DANIEL ODUBER	AEROP. J.SANTAMARIA	AEROP. TOBIAS BOLAÑOS	TOTAL
NACIONALES + ICE	5,161,340	3,971,693	243	4,634,045	4,421,008	230,067	986,910	15,273	19,420,578
NACIONALES									
ASFALTO (AC-30)	0	0	0	30,716	375,322	0	0	0	406,037
AV GAS (100 LL)	1,893	0	53	0	1,119	160	138	5,994	9,355
BUNKER BAJO AZUFRE	0	0	0	0	0	0	0	0	0
BUNKER C	0	0	0	25,522	650,304	0	0	0	675,826
DIESEL DE ALTO AZUFRE	0	0	0	0	0	0	0	0	0
DIESEL 50	2,437,507	1,626,291	0	1,952,939	781,386	13	196	0	6,798,331
DIESEL 500 (AUTOMOTRIZ)	0	0	0	0	0	0	0	0	0
EMULSION ASFALTICA RAPIDA (CRS-1)	0	0	0	48,707	0	0	0	0	48,707
GASOLEO	0	0	0	0	47,760	0	0	0	47,760
GASOLINA PLUS 91 (REGULAR)	1,398,111	573,854	0	1,487,743	301,681	13	1	0	3,761,404
GASOLINA SUPER (SUPERIOR)	1,213,132	575,492	0	1,087,954	120,910	0	0	0	2,997,489
GLP	0	0	0	0	1,595,797	0	0	0	1,595,797
GLP (RICO EN PROPANO)	0	0	0	0	0	0	0	0	0
IFO-380	0	0	0	0	5,383	0	0	0	5,383
JET A-1	39,975	0	191	0	0	229,881	986,576	9,279	1,265,902
KEROSENE	47,176	0	0	465	0	0	0	0	47,641
NAFTA COMPLETA	0	0	0	0	0	0	0	0	0
NAFTA PESADA	0	0	0	0	2,462	0	0	0	2,462
SUBTOTAL	5,137,794	2,775,637	243	4,634,045	3,882,125	230,067	986,910	15,273	17,662,094
ICE									
BUNKER BAJO AZUFRE	0	1,196,056	0	0	4,494	0	0	0	1,200,550
BUNKER C	0	0	0	0	57,597	0	0	0	57,597
DIESEL DE ALTO AZUFRE	0	0	0	0	0	0	0	0	0
DIESEL 50	23,546	0	0	0	476,791	0	0	0	500,337
DIESEL 500 (AUTOMOTRIZ)	0	0	0	0	0	0	0	0	0
IFO-380	0	0	0	0	0	0	0	0	0
SUBTOTAL	23,546	1,196,056	0	0	538,883	0	0	0	1,758,485
EXPORTACIONES									
ASFALTO (AC-30)	0	0	0	0	0	0	0	0	0
AV GAS (100 LL)	0	0	0	0	0	0	0	0	0
BUNKER BAJO AZUFRE	0	0	0	0	0	0	0	0	0
BUNKER C	0	0	0	0	0	0	0	0	0
CRUDO LIVIANO	0	0	0	0	0	0	0	0	0
DIESEL DE ALTO AZUFRE	0	0	0	0	0	0	0	0	0
DIESEL 50	0	0	0	0	0	0	0	0	0
DIESEL 500 (AUTOMOTRIZ)	0	0	0	0	0	0	0	0	0
EMULSION ASFALTICA RAPIDA (CRS-1)	0	0	0	0	0	0	0	0	0
GASOLEO	0	0	0	0	0	0	0	0	0
GASOLINA PLUS 91 (REGULAR)	0	0	0	0	0	0	0	0	0
GASOLINA SUPER (SUPERIOR)	0	0	0	0	0	0	0	0	0
GLP	0	0	0	0	0	0	0	0	0
GLP (RICO EN PROPANO)	0	0	0	0	0	0	0	0	0
IFO-380	0	0	0	0	0	0	0	0	0
JET A-1	0	0	0	0	0	0	0	0	0
KEROSENE	0	0	0	0	0	0	0	0	0
NAFTA COMPLETA	0	0	0	0	0	0	0	0	0
NAFTA PESADA	0	0	0	0	0	0	0	0	0
SUBTOTAL	0	0	0	0	0	0	0	0	0
TOTALES	5,161,340	3,971,693	243	4,634,045	4,421,008	230,067	986,910	15,273	19,420,578
PARTICIPACION DEL PLANTEL EN EL TOTAL	26.58%	20.45%	0.00%	23.86%	22.76%	1.18%	5.08%	0.08%	100.00%

OBSERVACIONES

RECOPE
Ventas Anuales por Productos y Planteles 2014

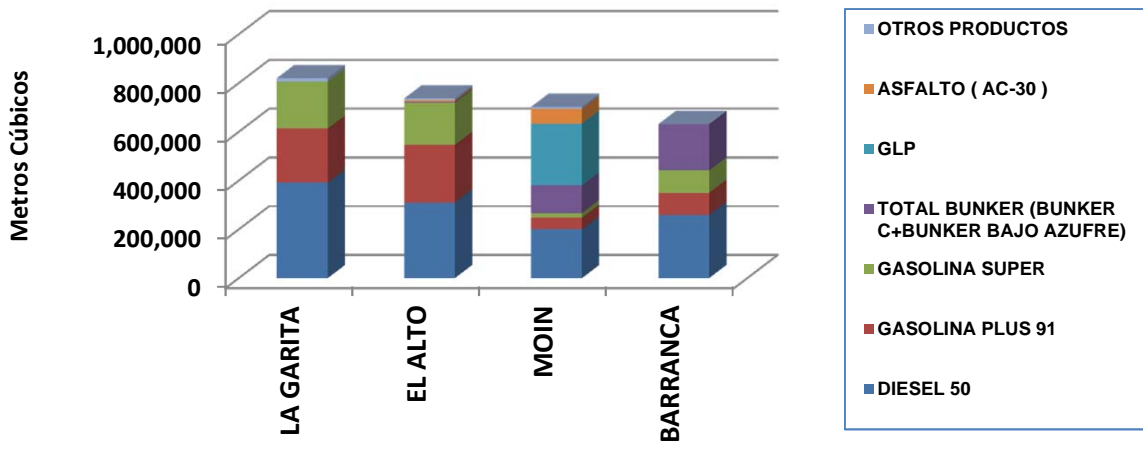

RECOPE
Ventas Anuales por Productos y Aeropuertos 2014

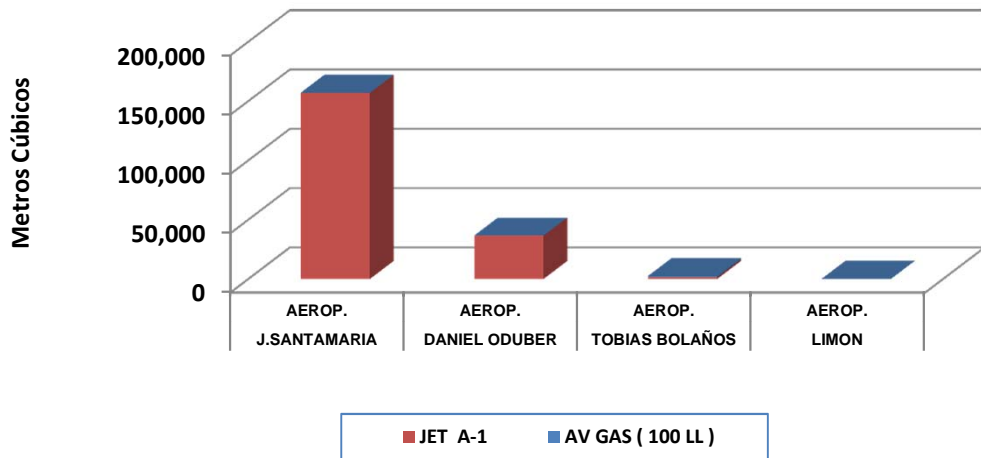

RECOPE
Ventas Anuales de Diesel 50 y Gasolinas Planteles 2014

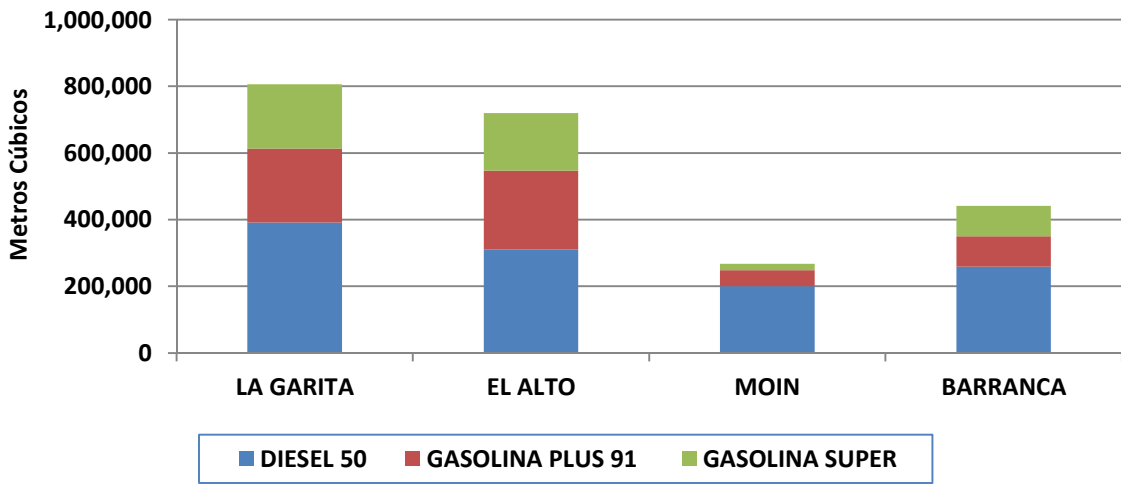

CAPITULO IV

VENTAS ANUALES POR SECTORES ECONOMICOS 2014

DIRECCION DE VENTAS, DEPARTAMENTO DE SERVICIO AL CLIENTE

Código	Descripción	ASFALTO (AC-30)	AV GAS (100 LL)	BUNKER BAJO AZUFRE	BUNKER C	CRUDO LIVIANO	DIESEL DE ALTO AZUFRE	DIESEL 50	EMULSION ASFALTICA RAPIDA (CRS-1)	GASOLEO	GASOLINA PLUS 91 (REGULAR)	GASOLINA SUPER (SUPERIOR)	GLP	GLP (RICO EN PROPANO)	IFO380	JET A-1	KEROSENE	NAFTA COMPLETA	NAFTA PESADA	TOTAL	Empresas	
1000	AGRICULTURA, CAZA, SILVICULTURA Y PESCA	0	35	0	0	0	0	32,718	0	0	0	8,005	0	0	0	0	3,275	0	0	0	44,033	24
1110	PRODUCCION AGROPECUARIA	0	0	0	0	0	0	7,719	0	0	0	0	0	0	0	0	0	0	0	0	7,719	7
1120	SERVICIOS AGRICOLAS	0	35	0	0	0	0	749	0	0	0	0	0	0	0	3,275	0	0	0	0	4,059	3
1301	PESCA DE ALTURA Y COSTERA	0	0	0	0	0	0	24,250	0	0	0	8,005	0	0	0	0	0	0	0	0	32,255	14
3000	INDUSTRIAS MANUFACTURERAS	0	5	0	83,182	0	0	31,746	0	2,101	19	0	21,064	0	0	11	74	0	153	138,356	75	
3000	INDUSTRIAS MANUFACTURERAS	0	5	0	83,182	0	0	31,746	0	2,101	19	0	21,064	0	0	11	74	0	153	138,356	75	
3100	PRODUCTOS ALIMENTICIOS, BEBIDAS Y TABA	0	0	0	4,844	0	0	284	0	0	0	0	3,357	0	0	0	0	0	0	0	8,485	5
3111	MATANZA DE GANADO Y PREPARACION Y CO	0	0	0	2,321	0	0	1,582	0	0	0	0	0	0	0	0	0	0	0	0	3,902	3
3112	FABRICACION DE PRODUCTOS LACTEOS	0	0	0	8,719	0	0	4,153	0	0	0	0	0	0	0	0	0	0	0	0	12,872	3
3113	ENVASADO Y CONSERVACION DE FRUTAS Y	0	0	0	18,962	0	0	2,980	0	0	19	0	0	0	0	0	0	0	0	0	21,961	10
3114	ELABORACION DE PESCADO, CRUSTACEOS	0	0	0	0	0	0	134	0	0	0	0	0	0	0	0	0	0	0	0	134	1
3115	FABRICACION DE ACEITES Y GRASAS VEGET	0	0	0	2,366	0	0	0	0	0	0	0	0	0	0	0	0	0	0	0	2,366	3
3116	PRODUCTOS DE MOLINERIA	0	0	0	585	0	0	570	0	0	0	0	0	0	0	0	0	0	0	0	1,155	2
3117	FABRICACION DE PRODUCTOS DE PANADER	0	0	0	1,053	0	0	0	0	0	0	0	0	0	0	0	0	0	0	0	1,053	2
3118	FABRICAS Y REFINERIAS DE AZUCAR	0	5	0	295	0	0	12,969	0	0	0	0	0	0	0	0	0	0	0	0	13,269	9
3119	FABRICACION DE CACA0, CHOCOLATE Y CO	0	0	0	600	0	0	0	0	0	0	0	0	0	0	0	0	0	0	0	600	2
3131	DESTILACION, RECTIFICACION Y MEZCLA DE	0	0	0	6,343	0	0	0	0	0	0	0	0	0	0	0	0	0	0	0	6,343	1
3134	INDUSTRIAS DE BEBIDAS NO ALCOHOLICAS	0	0	0	55	0	0	1,086	0	0	0	0	0	0	0	0	0	0	0	0	1,141	2
3140	INDUSTRIA DEL TABACO	0	0	0	221	0	0	0	0	0	0	0	0	0	0	0	0	0	0	0	221	1
3211	HILADO, TEJIDO Y ACABADO DE TEXTILES	0	0	0	1,073	0	0	580	0	379	0	0	0	0	0	0	0	0	0	0	2,032	3
3233	FAB.PROD.CUERO Y SUCEDANEOS DE CUER	0	0	0	1,281	0	0	0	0	0	0	0	0	0	0	0	0	0	0	0	1,281	1
3400	FABRICACION DE PAPEL Y PRODUCTOS DE P	0	0	0	5,077	0	0	631	0	0	0	0	0	0	0	0	0	0	0	0	5,708	4
3412	FABRICACION DE ENVASES Y CAJAS DE PAP	0	0	0	1,427	0	0	0	0	0	0	0	0	0	0	0	0	0	0	0	1,427	2
3511	FAB. SUSTANCIAS QUIMICAS INDUSTRIALES B	0	0	0	0	0	0	0	0	0	0	0	0	0	0	11	0	0	0	0	11	1
3512	FABRICACION DE ABONOS Y PLAGUICIDAS	0	0	0	640	0	0	98	0	0	0	0	0	0	0	0	0	0	0	0	738	1
3521	FABRICACION DE PINTURAS, BARNICES Y LA	0	0	0	152	0	0	0	0	0	0	0	0	0	0	0	74	0	153	378	2	
3523	FAB.JABONES PREPARADOS DE LIMPIEZA. V	0	0	0	757	0	0	76	0	1,723	0	0	0	0	0	0	0	0	0	0	2,555	2
3551	INDUSTRIAS DE LLANTAS, CAMARAS Y NEUM	0	0	0	5,667	0	0	0	0	0	0	0	0	0	0	0	0	0	0	0	5,667	2
3620	FABRICACION DE VIDRIO Y PRODUCTOS DE	0	0	0	15,765	0	0	0	0	0	0	0	6,913	0	0	0	0	0	0	0	22,678	1
3690	FABRICACION DE OTROS PRODUCTOS MINE	0	0	0	0	0	0	580	0	0	0	0	0	0	0	0	0	0	0	0	580	1
3692	FABRICACION DE CEMENTO, CAL Y YESO	0	0	0	2,199	0	0	2,509	0	0	0	0	6,962	0	0	0	0	0	0	0	11,670	3
3699	FABRICACION DE PRODUCTOS MINERALES N	0	0	0	0	0	0	1,548	0	0	0	0	0	0	0	0	0	0	0	0	1,548	1
3700	INDUSTRIAS METALICAS BASICAS	0	0	0	2,775	0	0	115	0	0	0	0	0	0	0	0	0	0	0	0	2,890	1
3720	INDUSTRIAS BASICAS DE METALES NO FERR	0	0	0	0	0	0	228	0	0	0	0	0	0	0	0	0	0	0	0	228	1
3819	FAB. DE PRODUCTOS METALICOS N.E.P., EX	0	0	0	0	0	0	45	0	0	0	0	3,832	0	0	0	0	0	0	0	3,878	2
3824	CONSTRUC.MAQ.Y EQUIPO PARA LA INDUST	0	0	0	0	0	0	1,369	0	0	0	0	0	0	0	0	0	0	0	0	1,369	1
3909	INDUSTRIAS MANUFACTURERAS, N.E.P	0	0	0	0	0	0	208	0	0	0	0	0	0	0	0	0	0	0	0	208	1
4000	ELECTRICIDAD, GAS Y AGUA	0	0	190,872	9,157	0	0	82,931	0	92	0	0	0	0	0	0	0	0	0	0	283,052	7
4101	LUZ Y FUERZA ELECTRICA	0	0	190,872	9,157	0	0	82,931	0	92	0	0	0	0	0	0	0	0	0	0	283,052	7
5000	CONSTRUCCION	57,612	0	0	0	0	0	24,723	0	5,660	3,722	0	0	0	0	0	0	0	0	0	91,717	19
5000	CONSTRUCCION	57,612	0	0	0	0	0	24,723	0	5,660	3,722	0	0	0	0	0	0	0	0	0	91,717	19
6000	COMERCIO AL POR MAYOR Y MENOR	2,295	30	0	18,819	0	0	916,696	0	913	1,770	589,811	476,403	232,647	0	599	7,500	0	238	2,247,721	412	
6100	COMERCIO AL POR MAYOR	0	0	0	0	0	0	0	0	0	0	0	225,071	0	0	0	0	0	0	0	225,071	5
6320	HOTELES, PENSIONES, CASAS DE HUESPED	0	0	0	0	0	0	208	0	0	0	0	0	0	0	0	0	0	0	0	208	1
6400	PEDLERS	2,295	30	0	18,819	0	0	133,027	0	913	1,770	744	1,077	39	0	599	7,312	0	238	166,863	56	
6600	ESTACIONES DE SERVICIO	0	0	0	0	0	0	783,461	0	0	589,067	475,325	7,537	0	0	188	0	0	0	0	1,855,578	350
7000	TRANSPORTES, ALMACENAMIENTO Y COMU	0	1,274	0	0	0	0	66,608	0	0	180	0	0	0	316	191,959	0	0	0	0	260,338	188
7111	TRANSPORTE FERROVIARIO	0	0	0	0	0	0	1,775	0	0	0	0	0	0	0	0	0	0	0	0	1,775	1
7112	TRANSPORTE URBANO, SUBURBANO E INTE	0	0	0	0	0	0	53,174	0	0	0	0	0	0	0	0	0	0	0	0	53,174	45
7113	OTROS SERVICIOS TERRESTRES	0	0	0	0	0	0	324	0	0	114	0	0	0	0	0	0	0	0	0	438	2
7114	TRANSPORTE DE CARGA. TERMINALES CON	0	0	0	0	0	0	9,351	0	0	64	0	0	0	0	0	0	0	0	0	9,415	7
7300	TRANSPORTE POR AGUA	0	0	0	0	0	0	51	0	0	0	0	0	0	0	0	0	0	0	0	51	1
7321	TRANSPORTE OCEANICO O DE CABOTAJE	0	0	0	0	0	0	1,458	0	0	0	0	0	0	316	0	0	0	0	0	1,774	4
7322	TRANSPORTE POR VIAS DE NAVEGACION IN	0	0	0	0	0	0	443	0	0	0	0	0	0	0	0	0	0	0	0	443	1
7431	EMPRESAS DE TRANSPORTE AEREO DE PAS	0	965	0	0	0	0	33	0	0	2	0	0	0	0	189,207	0	0	0	0	190,207	114
7432	SERV. RELAC. CON EL TRANSP. AEREO INCL	0	309	0	0	0	0	0	0	0	0	0	0	0	0	2,753	0	0	0	0	3,061	13
8000	ESTABLEC.FINANCIEROS,SEGUROS,BIENES, I	0	0	0	0	0	0	21	0	0	0	0	0	0	0	0	0	0	0	0	21	1
8200	SEGUROS	0	0	0	0	0	0	21	0	0	0	0	0	0	0	0	0	0	0	0	21	1
9000	SERVICIOS COMUNALES, SOCIALES Y PERS	4,647	142	0	5,447	0	0	4,951	0	1,078	5,447	159	0	0	540	5,418	0	0	0	0	22,382	32
9100	ADMINISTRACION PUBLICA Y DEFENSA	4,647	133	0	1,448	0	0	794	0	1,078	0	0	0	0	0	178	0	0	0	0	8,278	6
9320	INSTITUTOS DE INVESTIGACIONES FINANCIER	0	0	0	0	0	0	140	0	0	0	23	0	0	0	0	0	0	0	0	163	1
9331	HOSPITALES, SANATORIOS, CLINICAS MEDIC	0	8	0	3,893	0	0	1,838	0	0	0	0	0	0	0	16	0	0	0	0	5,756	14
9413	EMISIONES DE RADIO Y TELEVISION	0	0	0	0	0	0	0	0	0	0	0	0	0	0	2	0	0	0	0	2	1
9490	SERVICIOS DE DIVERSION Y ESPACIAMIENTOS	0	0	0	106	0	0	0	0	0	0	0	0	0	0	0	0	0	0	0	106	1
9600	ORGANIZACIONES INTERNACIONALES Y OTR	0	0	0	0	0	0	1,974	0	0	0	136	0	0	0	5,222	0	0	0	0	7,332	7
9900	ACTIVIDADES NO BIEN ESPECIFICADAS	0	1	0	0	0	0	205	0	0	0	0	0	0	540	0	0	0	0	0	746	2
TOTALES x PRODUCTO:		64,555	1,487	190,872	116,605	0	0	1,160,393	0	7,744	7,593	598,014	476,562	253,711	0	856	201,262	7,574	0	391	3,087,620	758



DIRECCION DE VENTAS, DEPARTAMENTO DE SERVICIO AL CLIENTE

ESTADÍSTICO DE VENTAS
VENTAS POR CLASIFICACION CIU CON IMPUESTO ÚNICO (MILES DE COLONES)
Enero - 2014 a Diciembre - 2014

Periodo del: 01/01/2014 al: 31/12/2014

vfares217D_A

Código	Descripción	ASFALTO (AC-30)	AV GAS (100 LL)	BUNKER BAJO AZUFRE	BUNKER C	CRUDO LIVIANO	DIESEL DE ALTO AZUFRE	DIESEL 50	DIESEL 500 (AUTOMOTRIZ)	EMULSION ASFALTICA RAPIDA (CRS-1)	GASOLEO	GASOLINA PLUS 91 (REGULAR)	GASOLINA SUPER (SUPERIOR)	GLP	GLP (RICO EN PROPANO)	IFO-380	JET A-1	KEROSENE	NAFTA COMPLETA	NAFTA PESADA	TOTAL	Empresas
1000	AGRICULTURA, CAZA, SILVICULTURA Y PESCA	0	35,821	0	0	0	0	14,984,968	0	0	0	3,003,985	0	0	0	0	1,964,576	0	0	0	19,989,351	24
1110	PRODUCCION AGROPECUARIA	0	0	0	0	0	0	4,590,095	0	0	0	0	0	0	0	0	0	0	0	0	4,590,095	7
1120	SERVICIOS AGRICOLAS	0	35,821	0	0	0	0	447,177	0	0	0	0	0	0	0	0	1,964,576	0	0	0	2,447,675	3
1301	PESCA DE ALTURA Y COSTERA	0	0	0	0	0	0	9,947,696	0	0	0	3,003,985	0	0	0	0	0	0	0	0	12,951,681	14
3000	INDUSTRIAS MANUFACTURERAS	0	5,214	0	28,710,828	0	0	18,374,688	0	0	926,737	12,699	0	4,694,006	0	0	6,701	38,863	0	68,563	52,838,299	75
3000	INDUSTRIAS MANUFACTURERAS	0	5,214	0	28,710,828	0	0	18,374,688	0	0	926,737	12,699	0	4,694,006	0	0	6,701	38,863	0	68,563	52,838,299	75
3100	PRODUCTOS ALIMENTICIOS, BEBIDAS Y TABACO	0	0	0	1,686,065	0	0	132,475	0	0	0	0	0	774,703	0	0	0	0	0	0	2,593,243	5
3111	MATANZA DE GANADO Y PREPARACION Y CONSE	0	0	0	807,154	0	0	947,293	0	0	0	0	0	0	0	0	0	0	0	0	1,754,447	3
3112	FABRICACION DE PRODUCTOS LACTEOS	0	0	0	3,052,323	0	0	2,485,246	0	0	0	0	0	0	0	0	0	0	0	0	5,537,569	3
3113	ENVASADO Y CONSERVACION DE FRUTAS Y LEGU	0	0	0	6,202,040	0	0	1,563,895	0	0	0	12,699	0	0	0	0	0	0	0	0	7,778,635	10
3114	ELABORACION DE PESCADO, CRUSTACEOS Y OT	0	0	0	0	0	0	62,977	0	0	0	0	0	0	0	0	0	0	0	0	62,977	1
3115	FABRICACION DE ACEITES Y GRASAS VEGETALES	0	0	0	828,911	0	0	0	0	0	0	0	0	0	0	0	0	0	0	0	828,911	3
3116	PRODUCTOS DE MOLINERIA	0	0	0	208,355	0	0	341,428	0	0	0	0	0	0	0	0	0	0	0	0	549,782	2
3117	FABRICACION DE PRODUCTOS DE PANADERIA	0	0	0	369,680	0	0	0	0	0	0	0	0	0	0	0	0	0	0	0	369,680	2
3118	FABRICAS Y REFINERIAS DE AZUCAR	0	5,214	0	105,014	0	0	7,604,897	0	0	0	0	0	0	0	0	0	0	0	0	7,715,126	9
3119	FABRICACION DE CACAO, CHOCOLATE Y CONFIT	0	0	0	211,856	0	0	0	0	0	0	0	0	0	0	0	0	0	0	0	211,856	2
3131	DESTILACION, RECTIFICACION Y MEZCLA DE BEB	0	0	0	2,221,072	0	0	0	0	0	0	0	0	0	0	0	0	0	0	0	2,221,072	1
3134	INDUSTRIAS DE BEBIDAS NO ALCOHOLICAS Y AG	0	0	0	18,661	0	0	654,954	0	0	0	0	0	0	0	0	0	0	0	0	673,616	2
3140	INDUSTRIA DEL TABACO	0	0	0	75,383	0	0	0	0	0	0	0	0	0	0	0	0	0	0	0	75,383	1
3211	HILADO, TEJIDO Y ACABADO DE TEXTILES	0	0	0	355,444	0	0	269,775	0	0	152,773	0	0	0	0	0	0	0	0	0	777,992	3
3233	FAB.PROD.CUERO Y SUCEDANEOS DE CUERO, EX	0	0	0	452,123	0	0	0	0	0	0	0	0	0	0	0	0	0	0	0	452,123	1
3400	FABRICACION DE PAPEL Y PRODUCTOS DE PAPEL	0	0	0	1,792,042	0	0	368,224	0	0	0	0	0	0	0	0	0	0	0	0	2,160,266	4
3412	FABRICACION DE ENVASES Y CAJAS DE PAPEL	0	0	0	490,163	0	0	0	0	0	0	0	0	0	0	0	0	0	0	0	490,163	2
3511	FAB. SUSTANCIAS QUIMICAS INDUSTRIALES BASIC	0	0	0	0	0	0	0	0	0	0	0	0	0	0	0	6,701	0	0	0	6,701	1
3512	FABRICACION DE ABONOS Y PLAGUICIDAS	0	0	0	230,787	0	0	59,942	0	0	0	0	0	0	0	0	0	0	0	0	290,729	1
3521	FABRICACION DE PINTURAS, BARNICES Y LACAS	0	0	0	52,411	0	0	0	0	0	0	0	0	0	0	0	0	38,863	0	68,563	159,837	2
3523	FAB.JABONES PREPARADOS DE LIMPIEZA, VELAS	0	0	0	260,464	0	0	45,197	0	0	773,964	0	0	0	0	0	0	0	0	0	1,079,626	2
3551	INDUSTRIAS DE LLANTAS, CAMARAS Y NEUMATIC	0	0	0	2,002,810	0	0	0	0	0	0	0	0	0	0	0	0	0	0	0	2,002,810	2
3620	FABRICACION DE VIDRIO Y PRODUCTOS DE VIDRI	0	0	0	5,510,409	0	0	0	0	0	0	0	0	1,591,331	0	0	0	0	0	0	7,101,740	1
3690	FABRICACION DE OTROS PRODUCTOS MINERALES	0	0	0	0	0	0	268,993	0	0	0	0	0	0	0	0	0	0	0	0	268,993	1
3692	FABRICACION DE CEMENTO, CAL Y YESO	0	0	0	797,617	0	0	1,505,042	0	0	0	0	0	1,602,347	0	0	0	0	0	0	3,905,006	3
3699	FABRICACION DE PRODUCTOS MINERALES NO M	0	0	0	0	0	0	900,856	0	0	0	0	0	0	0	0	0	0	0	0	900,856	1
3700	INDUSTRIAS METALICAS BASICAS	0	0	0	978,866	0	0	68,282	0	0	0	0	0	0	0	0	0	0	0	0	1,047,148	1
3720	INDUSTRIAS BASICAS DE METALES NO FERROSO	0	0	0	0	0	0	138,333	0	0	0	0	0	0	0	0	0	0	0	0	138,333	1
3819	FAB. DE PRODUCTOS METALICOS N.E.P., EXC. MA	0	0	0	0	0	0	21,084	0	0	0	0	0	725,624	0	0	0	0	0	0	746,708	2
3824	CONSTRUC.MAQ.Y EQUIPO PARA LA INDUSTRIA E	0	0	0	0	0	0	816,818	0	0	0	0	0	0	0	0	0	0	0	0	816,818	1
3909	INDUSTRIAS MANUFACTURERAS, N.E.P	0	0	0	0	0	0	118,977	0	0	0	0	0	0	0	0	0	0	0	0	118,977	1
4000	ELECTRICIDAD, GAS Y AGUA	0	0	75,336,108	3,160,025	0	0	50,541,132	0	23,543	0	0	0	0	0	0	0	0	0	0	129,060,809	7
4101	LUZ Y FUERZA ELECTRICA	0	0	75,336,108	3,160,025	0	0	50,541,132	0	23,543	0	0	0	0	0	0	0	0	0	0	129,060,809	7
5000	CONSTRUCCION	19,423,713	0	0	0	0	0	14,832,151	0	1,347,860	1,664,045	0	0	0	0	0	0	0	0	0	37,267,768	19
5000	CONSTRUCCION	19,423,713	0	0	0	0	0	14,832,151	0	1,347,860	1,664,045	0	0	0	0	0	0	0	0	0	37,267,768	19
6000	COMERCIO AL POR MAYOR Y MENOR	812,729	31,495	0	6,511,244	0	0	547,491,010	0	213,002	781,662	391,431,368	329,332,630	53,144,609	0	0	352,582	3,950,530	0	106,459	1,334,159,318	412
6100	COMERCIO AL POR MAYOR	0	0	0	0	0	0	0	0	0	0	0	0	51,609,754	0	0	0	0	0	0	51,609,754	5
6320	HOTELES, PENSIONES, CASAS DE HUESPEDES.C	0	0	0	0	0	0	124,953	0	0	0	0	0	0	0	0	0	0	0	0	124,953	1
6400	PELTERS	812,729	31,495	0	6,511,244	0	0	79,575,399	0	213,002	781,662	483,744	732,581	8,822	0	0	352,582	3,850,912	0	106,459	93,460,630	56
6600	ESTACIONES DE SERVICIO	0	0	0	0	0	0	467,790,657	0	0	0	390,947,624	328,600,048	1,526,033	0	0	0	99,618	0	0	1,188,963,981	350
7000	TRANSPORTES, ALMACENAMIENTO Y COMUNICAC	0	1,285,567	0	0	0	0	39,865,483	0	0	0	120,352	0	0	0	113,189	90,459,533	0	0	0	131,844,124	188
7111	TRANSPORTE FERROVIARIO	0	0	0	0	0	0	1,064,410	0	0	0	0	0	0	0	0	0	0	0	0	1,064,410	1
7112	TRANSPORTE URBANO, SUBURBANO E INTERURB	0	0	0	0	0	0	31,840,140	0	0	0	0	0	0	0	0	0	0	0	0	31,840,140	45
7113	OTROS SERVICIOS TERRESTRES	0	0	0	0	0	0	192,043	0	0	0	76,177	0	0	0	0	0	0	0	0	268,220	2
7114	TRANSPORTE DE CARGA, TERMINALES CONEXAS	0	0	0	0	0	0	5,593,305	0	0	0	42,485	0	0	0	0	0	0	0	0	5,635,790	7
7300	TRANSPORTE POR AGUA	0	0	0	0	0	0	31,491	0	0	0	0	0	0	0	0	0	0	0	0	31,491	1
7321	TRANSPORTE OCEANICO O DE CABOTAJE	0	0	0	0	0	0	854,147	0	0	0	0	0	0	0	113,189	0	0	0	0	967,337	4
7322	TRANSPORTE POR VIAS DE NAVEGACION INTERI	0	0	0	0	0	0	268,847	0	0	0	0	0	0	0	0	0	0	0	0	268,847	1
7431	EMPRESAS DE TRANSPORTE AEREO DE PASAJER	0	970,916	0	0	0	0	21,100	0	0	0	1,690	0	0	0	0	89,114,046	0	0	0	90,107,751	114
7432	SERV. RELAC. CON EL TRANSP. AEREO INCLUYE	0	314,651	0	0	0	0	0	0	0	0	0	0	0	0	0	1,345,488	0	0	0	1,660,139	13
8000	ESTABLEC.FINANCIEROS,SEGUROS,BIENES, INMUE	0	0	0	0	0	0	12,297	0	0	0	0	0	0	0	0	0	0	0	0	12,297	1
8200	SEGUROS	0	0	0	0	0	0	12,297	0	0	0	0	0	0	0	0	0	0	0	0	12,297	1
9000	SERVICIOS COMUNALES, SOCIALES Y PERSONAL	1,633,109	144,256	0	1,881,440	0	0	2,946,822	0	261,580	0	0	113,491	0	0	178,083	3,272,928	0	0	0	10,431,709	32
9100	ADMINISTRACION PUBLICA Y DEFENSA	1,633,109	134,886	0	482,189	0	0	474,122	0	261,580	0	0	0	0	0	0	107,484	0	0	0	3,093,371	6
9320	INSTITUTOS DE INVESTIGACIONES FINANCIERA	0	0	0	0	0	0	84,194	0	0	0	0	15,875	0	0	0	0	0	0	0	100,069	1
9331	HOSPITALES, SANATORIOS, CLINICAS MEDICAS, L	0	8,232	0	1,362,743	0	0	1,102,542	0	0	0	0	0	0	0	0	10,072	0	0	0	2,483,588	14
9413	EMISIONES DE RADIO Y TELEVISION	0	0	0	0	0	0	0	0	0	0	0	0	0	0	0	892	0	0	0	892	1
9490	SERVICIOS DE DIVERSION Y ESPACIAMENTOS N.E	0	0	0	36,509	0	0	0	0	0	0	0	0	0	0	0	0	0	0	0	36,509	1
9600	ORGANIZACIONES INTERNACIONALES Y OTROS	0	0	0	0	0	0	1,165,197	0	0	0	0	97,616	0	0	0						

RECOPE
Ventas Anuales por Grupo de Clientes (CIU) 2014

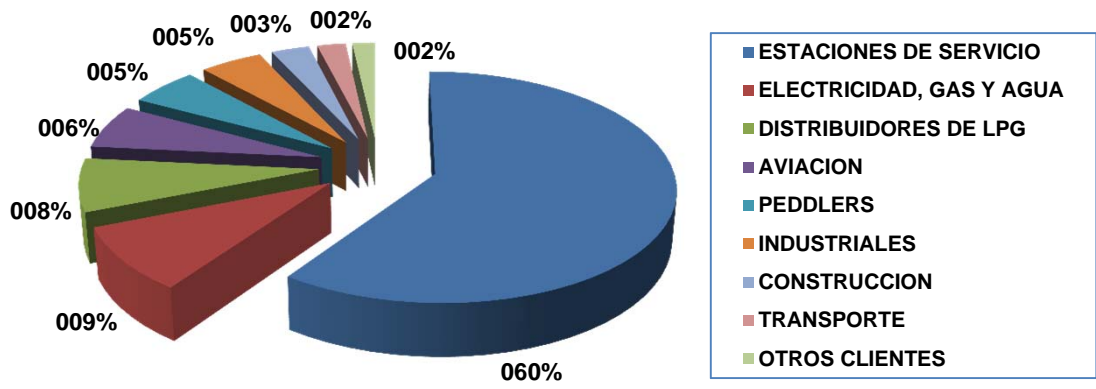

RECOPE
Ventas Anuales por Grupo de Clientes (CIU) y Total Gasolinas 2014

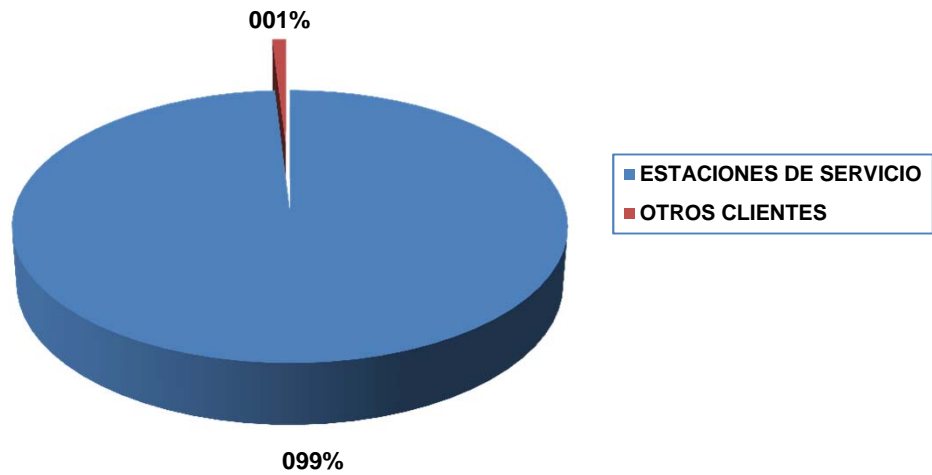

RECOPE
Ventas Anuales por Grupo de Clientes (CIU) y
Total Diesel 2014

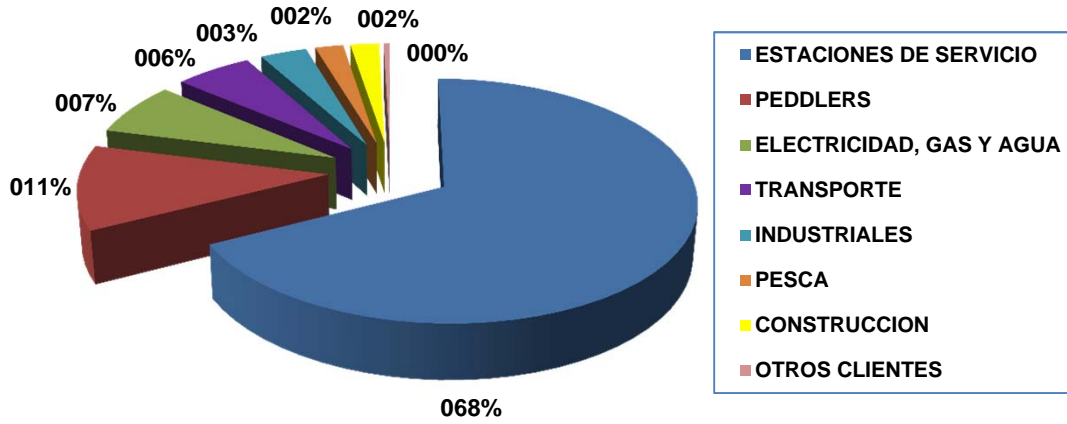

RECOPE
Ventas Anuales por Grupo de Clientes (CIU) y
Total Búnker 2014

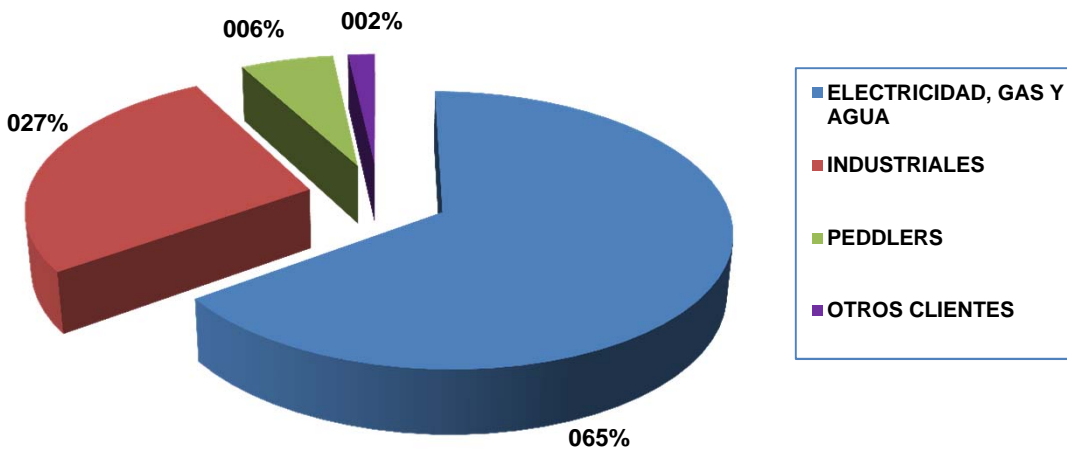

CAPITULO V

VENTAS ANUALES POR PROVINCIA Y CANTON 2014

DIRECCION DE VENTAS, DEPARTAMENTO DE SERVICIO AL CLIENTE



DIRECCION DE VENTAS, DEPARTAMENTO DE SERVICIO AL CLIENTE

ESTADISTICO DE VENTAS
VENTAS POR CANTON Y PROVINCIA (SAN JOSE)
(METROS CUBICOS)

Enero - 2014 a Diciembre - 2014

Periodo del **01/01/2014** al: **31/12/2014**

REP: vfaest236B

CANTON	ASFALTO (AC-30)	AV GAS (100 LL)	BUNKE R BAJO AZUFRE	BUNKE R C	CRUDO LIVIANO	DIESEL DE ALTO AZUFRE	DIESEL 50	DIESEL 500 (AUTOMOTRIZ)	EMULSION ASFALTICA RAPIDA (CRS-1)	GASOLEO	GASOLINA PLUS 91 (REGULAR)	GASOLINA SUPER (SUPERIOR)	GLP	GLP (RICO EN PROPANO)	IFO380	JET A-1	KEROSENE	NAFTA COMPLETA	NAFTA PESADA	TOTALES
SAN JOSE																				
SAN JOSÉ	12,294	960	0	6,870	0	0	98,921	0	1,239	686	52,036	49,150	30,552	0	0	36,518	70	0	0	289,296
ESCAZÚ	519	0	0	30	0	0	10,382	0	0	0	9,255	13,065	0	0	0	0	0	0	0	33,251
DESAMPARADOS	0	0	0	8	0	0	19,969	0	0	0	17,310	11,104	0	0	0	62	59	0	0	48,512
PURISCAL	0	0	0	0	0	0	11,607	0	0	0	12,349	11,403	0	0	0	0	0	0	0	35,360
TARRAZÚ	0	0	0	0	0	0	1,928	0	0	0	1,631	946	0	0	0	0	0	0	0	4,506
ASERRÍ	23	0	0	0	0	0	2,942	0	0	0	4,756	2,385	0	0	0	0	0	0	0	10,105
MORA	0	0	0	0	0	0	3,214	0	0	0	3,075	2,790	0	0	0	0	0	0	0	9,080
GOICOECHEA	1,239	0	0	25	0	0	21,817	0	111	114	18,459	16,799	0	0	0	0	1,413	0	178	60,154
SANTA ANA	0	0	0	182	0	0	13,967	0	0	0	10,077	10,481	4,960	0	0	0	0	0	0	39,666
ALAJUELITA	0	0	0	0	0	0	1,040	0	0	0	1,948	956	0	0	0	0	0	0	0	3,944
VÁSQUES DE CORONADO	0	0	0	0	0	0	4,138	0	0	0	6,216	3,605	0	0	0	0	0	0	0	13,959
ACOSTA	0	0	0	0	0	0	531	0	0	0	366	181	0	0	0	0	0	0	0	1,078
TIBÁS	2,680	0	0	0	0	0	9,665	0	763	0	9,231	7,902	0	0	0	11	256	0	0	30,510
MORAVIA	5,006	0	0	328	0	0	6,847	0	384	533	6,729	7,858	0	0	0	0	0	0	0	27,685
MONTES DE OCA	0	0	0	0	0	0	6,532	0	0	0	9,089	9,656	0	0	0	0	0	0	0	25,278
TURRUBARES	0	0	0	0	0	0	160	0	0	0	146	140	0	0	0	0	0	0	0	446
DOTA	0	0	0	0	0	0	481	0	0	0	488	255	0	0	0	0	0	0	0	1,223
CURRIADABAT	4,186	0	0	68	0	0	17,763	0	480	87	11,342	11,379	0	0	0	54	0	0	0	45,359
PERÉZ ZELEÓN	3,132	0	0	389	0	0	33,733	0	207	153	21,315	11,042	0	0	0	154	0	0	0	70,125
LEÓN CORTÉS	0	0	0	0	0	0	626	0	0	0	640	255	0	0	0	0	0	0	0	1,521
TOTALES	29,078	960	0	7,899	0	0	266,262	0	3,186	1,573	196,458	171,354	35,513	0	0	36,799	1,798	0	178	751,058

OBSERVACIONES

FUENTES: SIG-VHC



ESTADISTICO DE VENTAS
VENTAS POR CANTON Y PROVINCIA (ALAJUELA)
(METROS CUBICOS)

Enero - 2014 a Diciembre - 2014

Periodo del: 01/01/2014 al: 31/12/2014

REP: vfarest236B

CANTON	ASFALTO (AC-30)	AV GAS (100 LL)	BUNKER BAJO AZUFRE	BUNKER C	CRUDO LIVIANO	DIESEL DE ALTO AZUFRE	DIESEL 50	DIESEL 500 (AUTOMOT RIZ)	EMULSION ASFALTIC A RAPIDA (CRS-1)	GASOLEO	GASOLINA PLUS 91 (REGULAR)	GASOLINA SUPER (SUPERIOR)	GLP	GLP (RICO EN PROPANO)	IFO380	JET A-1	KEROSENE	NAFTA COMPLETA	NAFTA PESADA	TOTALES
ALAJUELA																				
ALAJUELA	4,377	296	0	16,714	0	0	109,497	0	419	1,876	39,932	32,847	19,868	0	0	150,640	2,579	0	61	379,106
SAN RAMÓN	0	0	0	199	0	0	24,017	0	0	0	16,426	13,245	0	0	0	0	172	0	0	54,059
GRECIA	0	0	0	818	0	0	19,529	0	0	0	8,160	5,219	0	0	0	0	0	0	0	33,726
ATENAS	1,481	0	0	148	0	0	6,043	0	138	166	6,899	3,146	0	0	0	0	0	0	0	18,021
NARANJO	0	0	0	269	0	0	9,974	0	0	0	5,381	4,243	0	0	0	0	0	0	0	19,867
PALMARES	0	0	0	172	0	0	5,332	0	0	0	3,137	2,554	0	0	0	0	116	0	0	11,312
POÁS	1,882	0	0	206	0	0	4,930	0	74	0	2,010	1,328	0	0	0	0	0	0	0	10,432
OROTINA	0	0	0	0	0	0	28,973	0	0	0	18,430	20,269	0	0	0	0	0	0	0	67,672
SAN CARLOS	0	0	0	2,207	0	0	44,611	0	0	0	19,201	12,108	0	0	0	0	11	0	0	78,138
VALVERDE VEGA	0	0	0	0	0	0	5,143	0	0	0	6,100	4,554	569	0	0	0	0	0	0	16,366
UPALA	0	0	0	0	0	0	4,232	0	0	0	2,441	1,791	0	0	0	0	0	0	0	8,463
LOS CHILES	0	0	0	0	0	0	8,004	0	0	0	5,264	2,139	0	0	0	0	0	0	0	15,408
GUATUSO	0	0	0	0	0	0	1,114	0	0	0	313	271	0	0	0	0	0	0	0	1,698
TOTALES	7,740	296	0	20,732	0	0	271,401	0	631	2,042	133,696	103,713	20,437	0	0	150,640	2,879	0	61	714,268

OBSERVACIONES

FUENTES: SIG-VHC



DIRECCION DE VENTAS,
DEPARTAMENTO DE SERVICIO AL
CLIENTE

ESTADISTICO DE VENTAS
VENTAS POR CANTON Y PROVINCIA (CARTAGO)
(METROS CUBICOS)

Enero - 2014 a Diciembre - 2014

Periodo del: **01/01/2014** al: **31/12/2014**

REP: vfarest236B

CANTON	ASFALTO (AC-30)	AV GAS (100 LL)	BUNKER BAJO AZUFRE	BUNKER C	CRUDO LIVIANO	DIESEL DE ALTO AZUFRE	DIESEL 50	DIESEL 500 (AUTOMOT RIZ)	EMULSION ASFALTICA RAPIDA (CRS-1)	GASOLEO	GASOLINA PLUS 91 (REGULAR)	GASOLINA SUPER (SUPERIOR)	GLP	GLP (RICO EN PROPANO)	IFO380	JET A-1	KEROSENE	NAFTA COMPLETA	NAFTA PESADA	TOTALES
CARTAGO																				
CARTAGO	4,870	0	0	10,649	0	0	40,102	0	405	1,125	19,780	12,344	123,896	0	0	0	341	0	106	213,617
PARAISO	654	0	0	0	0	0	5,605	0	74	30	4,448	1,847	9,175	0	0	0	0	0	0	21,832
LA UNION	2,524	2	0	221	0	0	28,950	0	221	952	15,137	13,115	0	0	0	0	0	0	0	61,123
JIMENEZ	0	0	0	0	0	0	760	0	0	0	0	0	0	0	0	0	0	0	0	760
TURRIALBA	205	11	0	0	0	0	19,570	0	0	0	12,748	6,295	0	0	0	0	0	0	0	38,829
ALVARADO	0	0	0	0	0	0	4,096	0	0	0	2,705	1,135	493	0	0	0	0	0	0	8,430
OREAMUNO	0	0	0	0	0	0	6,629	0	0	0	4,871	2,226	0	0	0	0	0	0	0	13,726
EL GUARCO	1,982	0	0	0	0	0	14,922	0	506	0	7,259	3,767	0	0	0	0	0	0	0	28,436
TOTALES	10,234	13	0	10,871	0	0	120,635	0	1,205	2,107	66,948	40,730	133,564	0	0	0	341	0	106	386,755

OBSERVACIONES

FUENTES: SIG-VHC



DIRECCIÓN DE VENTAS,
DEPARTAMENTO DE SERVICIO AL
CLIENTE

ESTADISTICO DE VENTAS

VENTAS POR CANTON Y PROVINCIA (HEREDIA)

(METROS CUBICOS)

Enero - 2014 a Diciembre - 2014

Periodo del: 01/01/2014 al: 31/12/2014

REP: vfarest236B

CANTON	ASFALTO (AC-30)	AV GAS (100 LL)	BUNKER BAJO AZUFRE	BUNKER C	CRUDO LIVIANO	DIESEL DE ALTO AZUFRE	DIESEL 50	DIESEL 500 (AUTOMOT RIZ)	EMULSION ASFALTICA RAPIDA (CRS-1)	GASOLEO	GASOLINA PLUS 91 (REGULAR)	GASOLINA SUPER (SUPERIOR)	GLP	GLP (RICO EN PROPANO)	IFO380	JET A-1	KEROSENE	NAFTA COMPLETA	NAFTA PESADA	TOTALES
HEREDIA																				
HEREDIA	136	2	0	5,033	0	0	33,123	0	431	95	15,834	15,933	20,010	0	0	32	608	0	0	91,235
BARVA	0	0	0	34	0	0	4,045	0	0	0	4,257	3,252	0	0	0	0	0	0	0	11,589
SANTO DOMINGO	1,352	0	0	11,321	0	0	8,935	0	244	534	5,270	5,196	101	0	0	0	852	0	0	33,806
SAN BÁRBARA	0	118	0	221	0	0	8,637	0	0	0	5,730	3,444	0	0	0	696	0	0	0	18,847
SAN RAFAEL	0	0	0	0	0	0	3,208	0	0	0	4,460	4,103	0	0	0	0	0	0	0	11,770
SAN ISIDRO	0	0	0	0	0	0	7,689	0	0	0	4,779	4,361	0	0	0	0	507	0	0	17,336
BELÉN	3,046	0	0	9,283	0	0	12,981	0	159	38	4,306	4,870	1,716	0	0	0	0	0	0	36,399
FLORES	0	0	0	4,032	0	0	3,624	0	0	0	1,922	1,519	0	0	0	0	0	0	0	11,097
SAN PABLO	0	0	0	0	0	0	4,377	0	0	0	4,049	4,255	0	0	0	0	0	0	0	12,682
SARAPIQUÍ	0	0	0	929	0	0	11,157	0	0	0	7,994	2,674	0	0	0	929	0	0	0	23,683
TOTALES	4,533	120	0	30,854	0	0	97,775	0	834	666	58,601	49,608	21,827	0	0	1,658	1,967	0	0	268,443

OBSERVACIONES

FUENTES: SIG-VHC



DIRECCION DE VENTAS,
DEPARTAMENTO DE SERVICIO AL
CLIENTE

ESTADISTICO DE VENTAS
VENTAS POR CANTON Y PROVINCIA (GUANACASTE)
(METROS CUBICOS)

Enero - 2014 a Diciembre - 2014

Periodo del: **01/01/2014** al: **31/12/2014**

REP: vfarest236B

CANTON	ASFALTO (AC-30)	AV GAS (100 LL)	BUNKER BAJO AZUFRE	BUNKER C	CRUDO LIVIANO	DIESEL DE ALTO AZUFRE	DIESEL 50	DIESEL 500 (AUTOM OTRIZ)	EMULSION ASFALTICA RAPIDA (CRS-1)	GASOLEO	GASOLINA PLUS 91 (REGULAR)	GASOLINA SUPER (SUPERIOR)	GLP	GLP (RICO EN PROPANO)	IFO380	JET A-1	KEROSENE	NAFTA COMPLETA	NAFTA PESADA	TOTALES	
GUANACASTE																					
LIBERIA	0	3	0	0	0	0	21,350	0	0	0	10,595	10,749	0	0	0	7,133	0	0	0	49,829	
NICOYA	0	0	0	0	0	0	8,319	0	0	0	3,640	5,591	0	0	0	0	0	0	0	17,550	
SANTA CRUZ	0	0	0	0	0	0	10,822	0	0	0	8,549	8,269	0	0	0	0	0	0	0	27,641	
BAGACES	0	0	0	0	0	0	8,628	0	92	0	3,464	3,004	0	0	0	0	0	0	0	15,188	
CARRILLO	896	0	0	2,605	0	0	27,931	0	167	0	10,891	11,829	0	0	0	0	565	0	0	54,883	
CAÑAS	0	0	0	787	0	0	17,084	0	0	0	5,684	4,812	0	0	0	0	15	0	28	28,412	
ABANGARES	0	0	0	122	0	0	8,751	0	0	0	2,909	4,043	0	0	0	0	0	0	0	15,824	
TILARÁN	0	0	0	0	0	0	4,176	0	0	0	3,390	3,185	0	0	0	0	0	0	0	10,752	
NANDAYURE	0	0	0	0	0	0	1,618	0	0	0	676	946	0	0	0	0	0	0	0	3,239	
LA CRUZ	0	0	0	282	0	0	3,338	0	0	0	1,187	1,294	0	0	0	0	0	0	0	6,101	
HOJANCHA	0	0	0	0	0	0	923	0	0	0	378	811	0	0	0	0	0	0	0	2,112	
TOTALES	896	3	0	3,797	0	0	112,940	0	259	0	51,362	54,534	0	0	0	7,133	580	0	28	231,532	

OBSERVACIONES

FUENTES: SIG-VHC



DIRECCION DE VENTAS,
DEPARTAMENTO DE SERVICIO AL
CLIENTE

ESTADISTICO DE VENTAS
VENTAS POR CANTON Y PROVINCIA (PUNTARENAS)
(METROS CUBICOS)

Enero - 2014 a Diciembre - 2014

Periodo del: 01/01/2014 al: 31/12/2014

REP: vfares236B

CANTON	ASFALTO (AC-30)	AV GAS (100 LL)	BUNKER BAJO AZUFRE	BUNKER C	CRUDO LIVIANO	DIESEL DE ALTO AZUFRE	DIESEL 50	DIESEL 500 (AUTOMOT RIZ)	EMULSION ASFALTIC A RAPIDA (CRS-1)	GASOLEO	GASOLINA PLUS 91 (REGULAR)	GASOLINA SUPER (SUPERIOR)	GLP	GLP (RICO EN PROPANO)	IFO380	JET A-1	KEROSENE	NAFTA COMPLETA	NAFTA PESADA	TOTALES
PUNTARENAS																				
PUNTARENAS	0	0	0	1,678	0	0	21,772	0	0	0	10,524	9,595	0	0	0	1,089	0	0	0	44,657
ESPARZA	0	0	0	0	0	0	3,710	0	0	0	1,862	2,312	2,565	0	0	0	0	0	0	10,450
BUENOS AIRES	0	0	0	0	0	0	7,849	0	0	0	2,170	681	0	0	0	0	0	0	0	10,700
MONTES DE ORO	386	0	184,470	0	0	0	4,808	0	18	57	2,441	2,997	0	0	0	0	0	0	0	195,177
OSA	0	0	0	0	0	0	26,861	0	0	0	13,145	8,417	0	0	0	0	0	0	0	48,423
AGUIRRE	0	44	0	1,147	0	0	9,726	0	0	0	2,938	2,148	4,990	0	0	803	0	0	0	21,795
GOLFITO	0	4	0	123	0	0	6,821	0	0	0	4,730	2,869	0	0	0	0	0	0	0	14,547
COTO BRUS	0	0	0	30	0	0	3,055	0	0	0	1,577	397	0	0	0	0	0	0	0	5,059
PARRITA	0	0	0	0	0	0	14,885	0	0	0	2,985	2,321	0	0	0	0	0	0	0	20,191
CORREDORES	0	0	0	296	0	0	7,716	0	0	0	2,547	807	0	0	0	0	0	0	0	11,366
GARABITO	1,486	0	0	0	0	0	10,736	0	137	128	4,182	3,933	0	0	0	0	0	0	0	20,602
TOTALES	1,872	47	184,470	3,274	0	0	117,940	0	156	185	49,101	36,476	7,555	0	0	1,892	0	0	0	402,968

OBSERVACIONES

FUENTES: SIG-VHC



DIRECCION DE VENTAS,
DEPARTAMENTO DE SERVICIO AL
CLIENTE

ESTADISTICO DE VENTAS
VENTAS POR CANTON Y PROVINCIA (LIMON)
(METROS CUBICOS)

Enero - 2014 a Diciembre - 2014

Periodo del: 01/01/2014 al: 31/12/2014

REP: vfarest236B

CANTON	ASFALTO (AC-30)	AV GAS (100 LL)	BUNKER BAJO AZUFRE	BUNKER C	CRUDO LIVIANO	DIESEL DE ALTO AZUFRE	DIESEL 50	DIESEL 500 (AUTOMOT RIZ)	EMULSION ASFALTIC A RAPIDA (CRS-1)	GASOLEO	GASOLINA PLUS 91 (REGULAR)	GASOLINA SUPER (SUPERIOR)	GLP	GLP (RICO EN PROPANO)	IFO380	JET A-1	KEROSENE	NAFTA COMPLETA	NAFTA PESADA	TOTALES
LIMON																				
LIMON	90	9	6,402	32,682	0	0	111,807	0	72	42	16,380	8,542	14,630	0	856	163	4	0	19	191,697
POCOCI	7,124	35	0	3,522	0	0	32,763	0	841	979	15,461	7,754	11,519	0	0	1,651	6	0	0	81,656
SIQUIRRES	568	0	0	2,747	0	0	9,447	0	170	0	1,982	704	5,006	0	0	56	0	0	0	20,679
TALAMANCA	0	0	0	0	0	0	1,941	0	0	0	2,062	714	0	0	0	0	0	0	0	4,717
MATINA	0	0	0	0	0	0	5,799	0	0	0	2,678	1,197	0	0	0	0	0	0	0	9,674
GUÁCIMO	1,438	0	0	0	0	0	11,441	0	254	0	3,125	1,119	3,661	0	0	0	0	0	0	21,038
TOTALES	9,220	44	6,402	38,950	0	0	173,197	0	1,337	1,020	41,688	20,030	34,816	0	856	1,871	9	0	19	329,460

OBSERVACIONES

FUENTES: SIG-VHC

RECOPE
Ventas Anuales por Provincias y por
Total Productos 2014

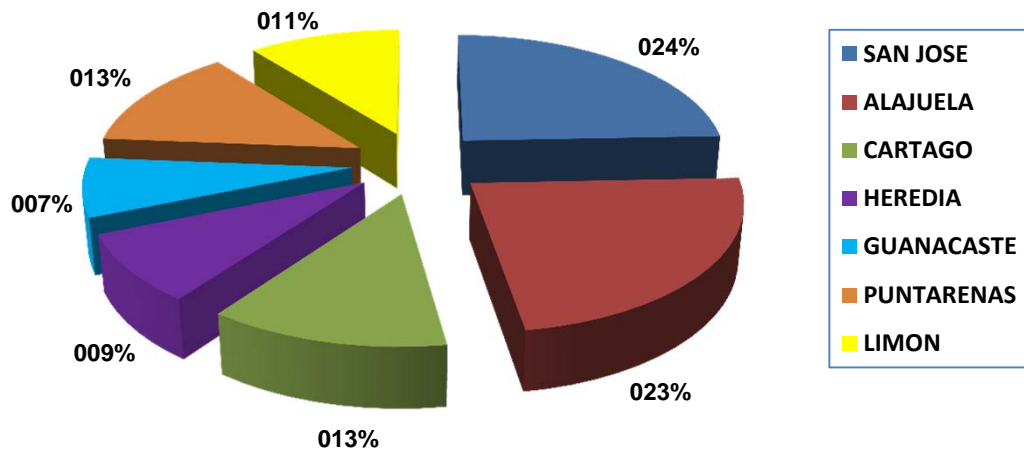

RECOPE
Ventas Anuales por Provincias y por
Total Gasolinas 2014

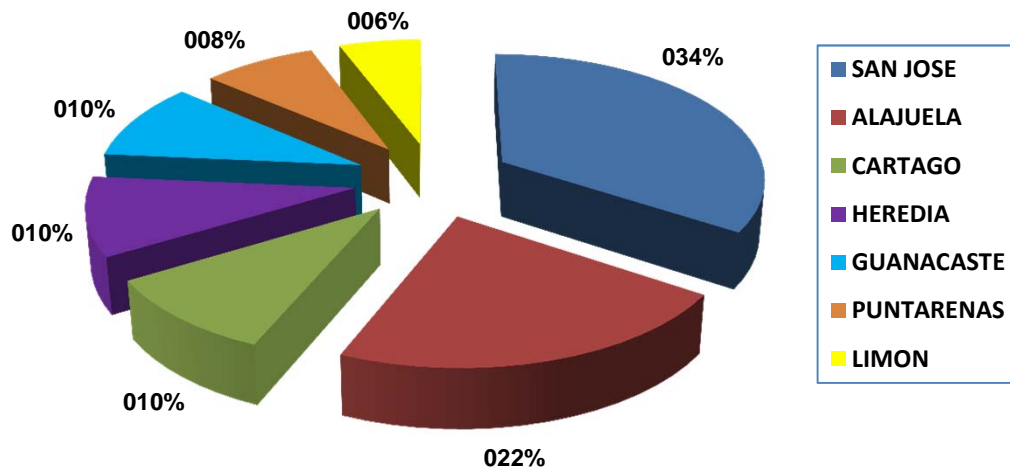

RECOPE
Ventas Anuales por Provincias y por
Total Diesel 2014

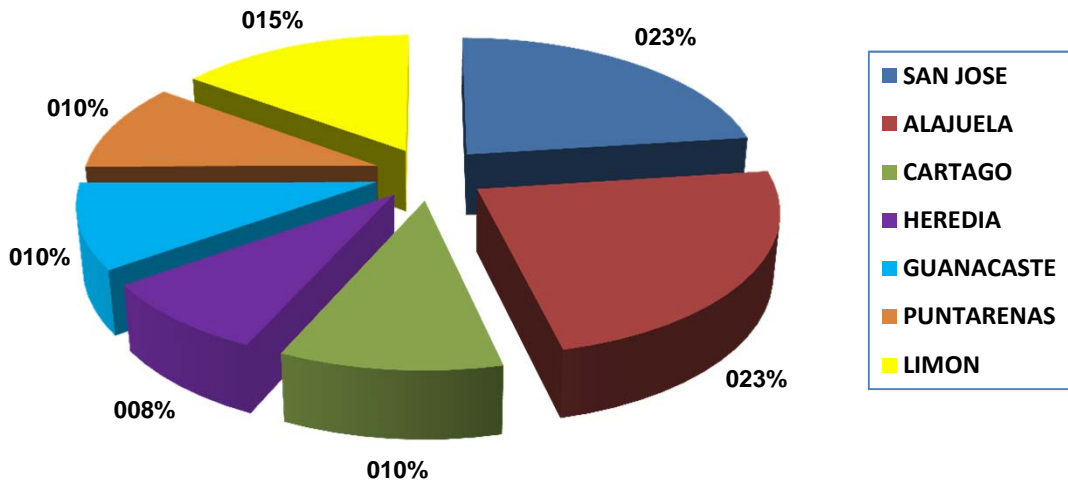

RECOPE
Ventas Anuales por Provincias y por
Total Búnker 2014

