

# Planificador del proyecto

No.	ACTIVIDAD	Responsable	Fecha de inicio	Fecha final	DURACIÓN	Porcentaje de avance
1	Identificar las dependencias de RECOPE que reciben quejas, denuncias y sugerencias	CMR	ene-15	ene-15	30,0	85%
2	Conformar un equipo de trabajo con los responsables de las dependencias identificadas	CMR	ene-15	ene-15	30,0	85%
3	Revisar el procedimiento actual de las dependencias identificadas	Equipo de trabajo	ene-15	feb-15	57,0	0%
4	Levantar diagrama de flujo incluyendo todos los actores	Equipo de trabajo	feb-15	mar-15	58,0	0%
5	Investigar en empresas similares buenas prácticas de integrar la información de quejas, denuncias y sugerencias	Xiomara Vargas	mar-15	abr-15	60,0	0%
6	Definir el nuevo proceso	Xiomara Vargas	abr-15	jun-15	90,0	0%
7	Analizar y coordinar alternativas de automatización con Informática	Xiomara Vargas, DTI	jun-15	ago-15	91,0	25%
8	Desarrollo de alternativa de automatización seleccionada	DTI	ago-15	dic-15	143,0	0%
9	Hacer ficha de trámite mejorada	Xiomara Vargas			121,0	0%
10	Hacer diagrama de flujo mejorado	Xiomara Vargas			0,0	0%
11	Oficializar nuevo procedimiento	Equipo de trabajo	ago-15	nov-15	0,0	0%
12	Publicar en La Gaceta, web, Catalogo de trámite-MEIC	CMR	abr-16	may-16	59,0	0%
13	Prueba interfaz	DTI, CMR	ene-16	mar-16	90,0	0%
14	Establecimiento del sistema	DTI, CMR, Equipo de trabajo	abr-16	abr-16	29,0	0%
15	Llevar a cabo campaña de sensibilización	Xiomara Vargas, Dpto. Comunicación y Prensa	ene-15	dic-15	355,0	0%
16	Gestionar creación de curso virtual de la Contraloría de Servicios	Xiomara Vargas, Dpto. de Capacitación y Desarrollo de Personal	ene-15	dic-15	355,0	0%

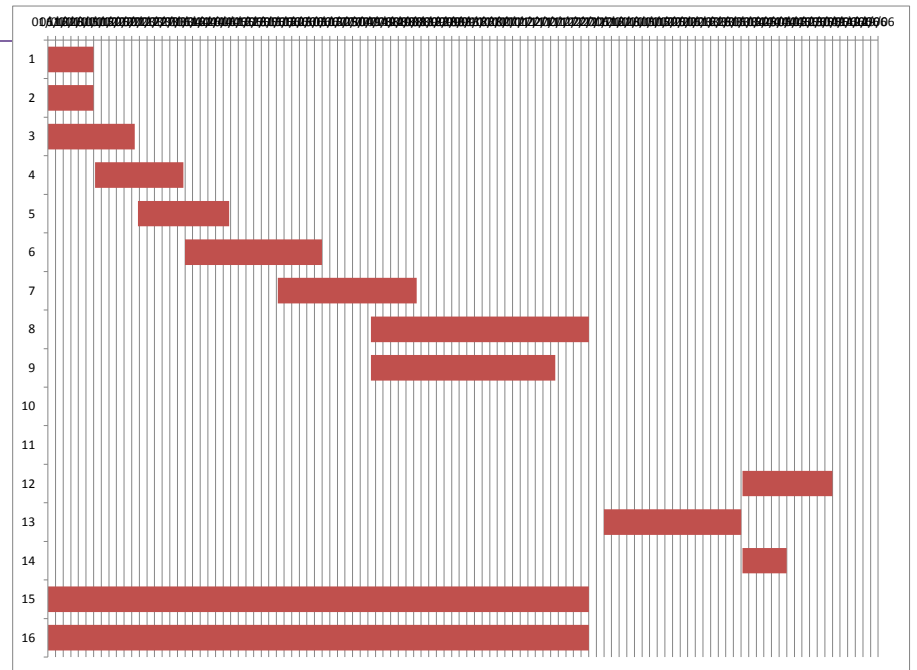

## NOTA:

Siempre será necesario hacer un ajuste en el gráfico para que se ajuste la fecha inicial de la primera barra al primer día del proyecto, para ello seguir los siguientes pasos:

- La primera actividad en iniciar es la actividad 1 y para colocar dicha barra justo a la fecha de inicio del eje debemos obtener el valor numérico de su fecha de inicio.

- El valor numérico se conoce haciendo clic derecho sobre la celda de la fecha de inicio de la actividad 1, allí elegir la opción Formato de celda y cambiar temporalmente la opción de Categoría a Número. Sin hacer clic en el botón Aceptar se puede observar en la sección Muestra que el valor numérico para esa fecha (por ejemplo 40544). Es necesario anotar ese número para colocarlo como valor de inicio en el gráfico, y luego cerrar el cuadro de diálogo.

- Luego de cerrar el cuadro de diálogo Formato de celdas, se selecciona las etiquetas del eje horizontal dando clic derecho al eje para seleccionar la opción Dar formato a eje. Aparecerá el cuadro de diálogo Dar formato a eje y en la sección Mínima selecciona la opción Fija y coloca el valor numérico de la fecha de la actividad 1 que acabamos de obtener (en nuestro ejemplo es el valor 40544) y dar Aceptar e inmediatamente se ajusta la fecha de la barra horizontal al inicio del proyecto.