

MAPA DE PROCESOS

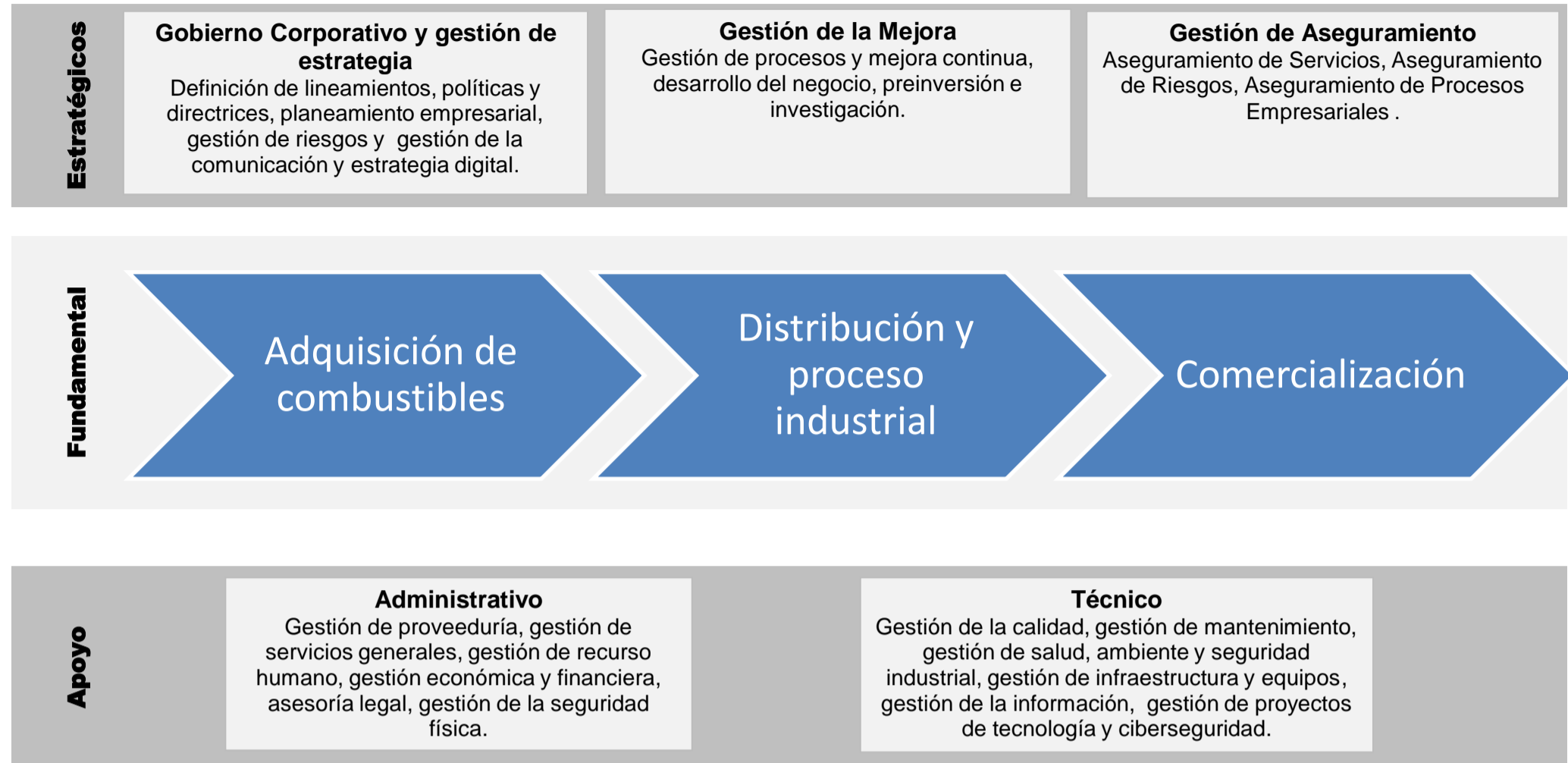

MAPA DE PROCESOS EMPRESARIALES NIVELES 1 Y 2

ESTRATÉGICOS (PE)	<p>PE-01</p> <p>Gobierno Corporativo y gestión de estrategia</p> <p>Definición de Lineamientos, Políticas y Directrices</p> <p>Planeamiento Empresarial</p> <p>Gestión de riesgos</p> <p>Gestión de Comunicación y Estrategia Digital</p>	<p>PE-02</p> <p>Gestión de Mejora</p> <p>Gestión de procesos y mejora continua</p> <p>Desarrollo del negocio</p> <p>Preinversión</p> <p>Investigación</p>	<p>PE-03</p> <p>Gestión de Aseguramiento</p> <p>Aseguramiento de Servicios</p> <p>Aseguramiento de Riesgos</p> <p>Aseguramiento de Procesos Empresariales</p>				
	FUNDAMENTAL	<p>PF-01</p> <p>Adquisición de combustibles</p> <p>Gestión de Compra materia prima, productos intermedios y terminados</p> <p>Monitoreo de los mercados internacionales de combustibles</p> <p>Recibo de producto importado</p>	<p>PF-02</p> <p>Distribución y proceso industrial</p> <p>Gestión logística del almacenamiento para distribución</p> <p>Trasiego de productos</p> <p>Entrega de producto para ventas</p> <p>Gestión logística del almacenamiento para producción</p> <p>Formulación de productos para trasiego o ventas</p> <p>Entrega de producto para trasiego o ventas</p>	<p>PF-03</p> <p>Comercialización</p> <p>Gestión requisitos administrativos para inicio relación comercial</p> <p>Gestión de venta</p> <p>Gestión post-venta</p>			
	APOYO ADMINISTRATIVO	<p>AD-01</p> <p>Gestión de Proveeduría</p> <p>Abastecimiento de inventario permanente de materiales</p> <p>Contratación de actividad no ordinaria</p> <p>Contratación de actividad ordinaria</p>	<p>AD-02</p> <p>Gestión de Servicios Generales</p> <p>Gestión de transportes</p> <p>Gestión de activos y propiedades</p> <p>Gestión de seguros</p> <p>Gestión de servicios generales (públicos y otros)</p>	<p>AD-03</p> <p>Gestión del Recurso Humano</p> <p>Contratación de Recurso Humano y movimientos de personal</p> <p>Gestión de remuneraciones y beneficios</p> <p>Desarrollo del personal</p> <p>Gestión de la cultura</p>	<p>AD-04</p> <p>Gestión Económica y Financiera</p> <p>Gestión Económica</p> <p>Gestión Financiera</p> <p>Gestión contable y presupuesto</p>	<p>AD-05</p> <p>Asesoría Jurídica</p> <p>Servicios legales y notariales</p> <p>Contratación administrativa</p> <p>Servicios Judiciales y laborales</p>	<p>AD-06</p> <p>Gestión de la seguridad</p> <p>Vigilancia de Instalaciones, activos y personas</p> <p>Vigilancia de poliducto</p>
APOYO TÉCNICO	<p>AT-01</p> <p>Gestión de la calidad</p> <p>Aseguramiento de la calidad de productos</p> <p>Aseguramiento de los sistemas de medición para verificación de calidad y cantidad.</p> <p>Asesoría Técnica Empresarial, metrología y de calidad</p>	<p>AT-02</p> <p>Gestión de Mantenimiento</p> <p>Mantenimiento integridad Físico mecánico de instalaciones</p> <p>Mantenimiento eléctrico y electromecánico de equipos</p> <p>Mantenimiento vehículos pesados y maquinaria especializada</p> <p>Gestión de Continuidad y Disponibilidad de la Plataforma Tecnológica e Industrial</p> <p>Mantenimiento de vehículos de uso administrativo</p>	<p>AT-03</p> <p>Gestión de la Seguridad, Ambiente y Salud.</p> <p>Gestión de la salud</p> <p>Seguridad Industrial y Salud Ocupacional</p> <p>Gestión Ambiental</p>	<p>AT-04</p> <p>Gestión de Infraestructura y Equipos</p> <p>Diseño Ingeniería detalle de obras de infraestructura</p> <p>Contratación de proyectos de inversión de obras de infraestructura y equipos</p> <p>Ejecución de obras y adquisición de equipos</p> <p>Entrega de obra a la Gerencia de la unidad usuaria, capitalización y análisis de lecciones aprendidas</p>	<p>AT-05</p> <p>Gestión Tecnológica</p> <p>Diseño de soluciones</p> <p>Gestión de la información</p> <p>Gestión de proyectos de tecnología</p> <p>Mantenimiento de equipos y sistemas tecnológicos</p> <p>Ciberseguridad</p>		