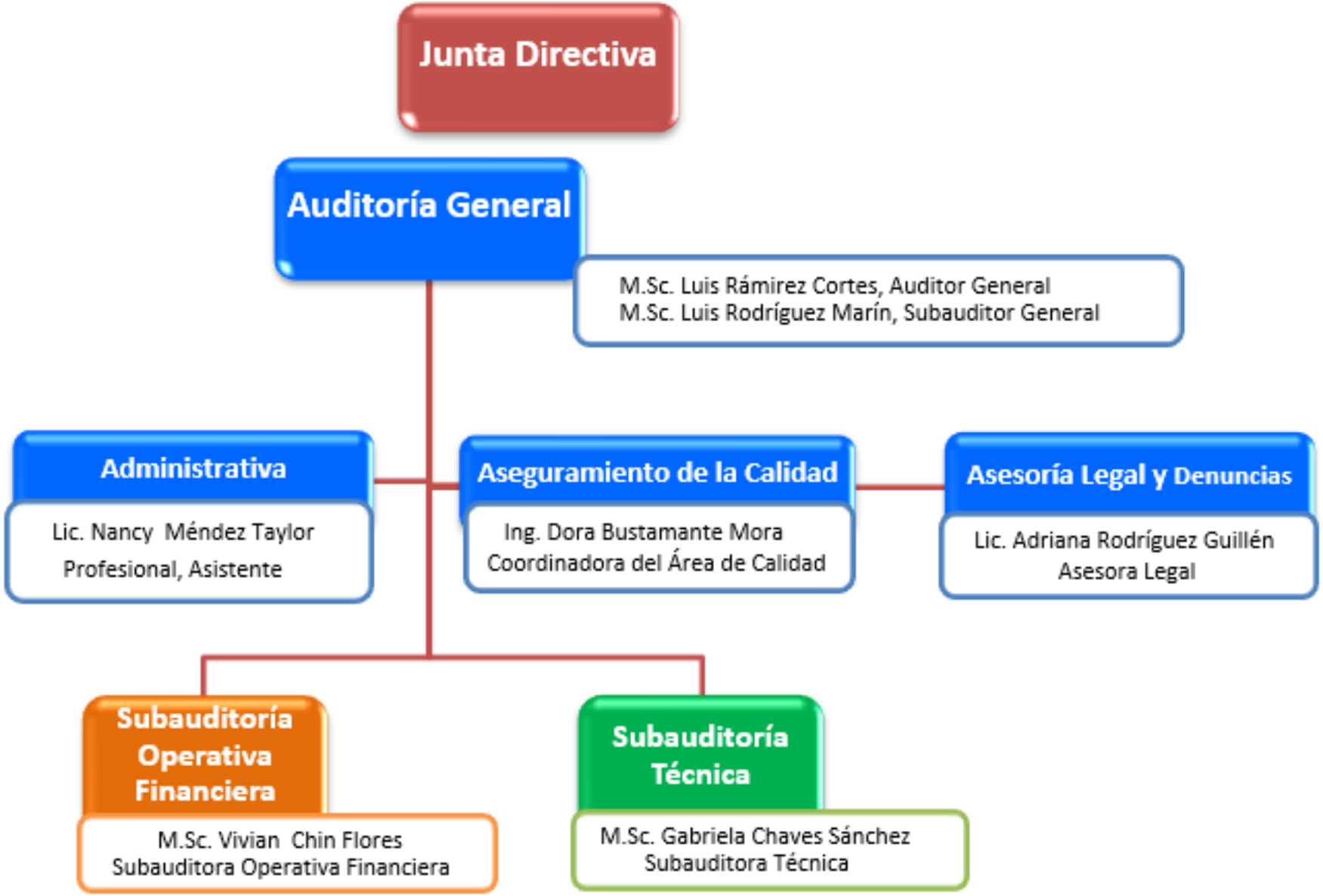
Junta Directiva
Auditoría General
M.Sc. Luis Rámirez Cortes, Auditor General
M.Sc. Luis Rodríguez Marín, Subauditor General
Administrativa
Lic. Nancy Méndez Taylor
Profesional, Asistente
Aseguramiento de la Calidad
Ing. Dora Bustamante Mora
Coordinadora del Área de Calidad
Asesoría Legal y Denuncias
Lic. Adriana Rodríguez Guillén
Asesora Legal
Subauditoría Operativa Financiera
M.Sc. Vivian Chin Flores
Subauditora Operativa Financiera
Subauditoría Técnica
M.Sc. Gabriela Chaves Sánchez
Subauditora Técnica